

Jak dobrze urządzić

Znajdziesz nas na [Dmosfera.pl](http://Dmosfera.pl)

# CZTERY KATY

nr 4 (351) kwiecień 2022 | cena 12,98 zł W TYM 8% VAT



Tylko u nas

**Krzysztof Miruć**  
i relacja z programu HGTV  
„ZGŁOŚ REMONT”

ZAPRASZAMY DO ŚRODKA!

**Mieszkanie  
na starej  
Pradze**

41 m<sup>2</sup> dla dwojga

**W zielone**

gramy

**Mieszkanie  
na warszawskim  
Ursynowie**

**W kolorach  
ziemi**

**Wnętrza  
inspirowane  
naturą  
i Dalekim  
Wschodem**

ŚWIECĄCA  
OZDOBA

Lampy wiszące

**NOWALIJKI**  
z własnego  
balkonu

**DREWNO**  
w roli głównej  
Podłogi  
w różnych stylach

**Wiosna**  
w domu

ISSN 0867-7298 INDEKS 35516X



9 770867 729208

# ALUPROF

ALUMINIUM SYSTEMS



TWÓJ DOM Z WIDOKIEM NA PRZYSZŁOŚĆ

**OKNA, DRZWI, OSŁONY PRZECIWSŁONECZNE  
Z ALUMINIUM**

[www.aluprof.eu](http://www.aluprof.eu)

Prezentacja  
produktów 



# S

zanowni Państwo, z przyjemnością przekazuję w Państwa ręce najnowszy numer „Czterech Kątów”. Mam nadzieję, że sprawi Wam dużo radości i pomoże w szukaniu wiosenno-wielkanocnych inspiracji dla Waszych domów. Z okazji nadchodzących Świąt życzę Państwu dużo spokoju i nadziei – niech pomogą nam wszystkim przetrwać trudny czas, w którym obecnie żyjemy.

**Krzysztof Miruć**  
DYREKTOR ARTYSTYCZNY

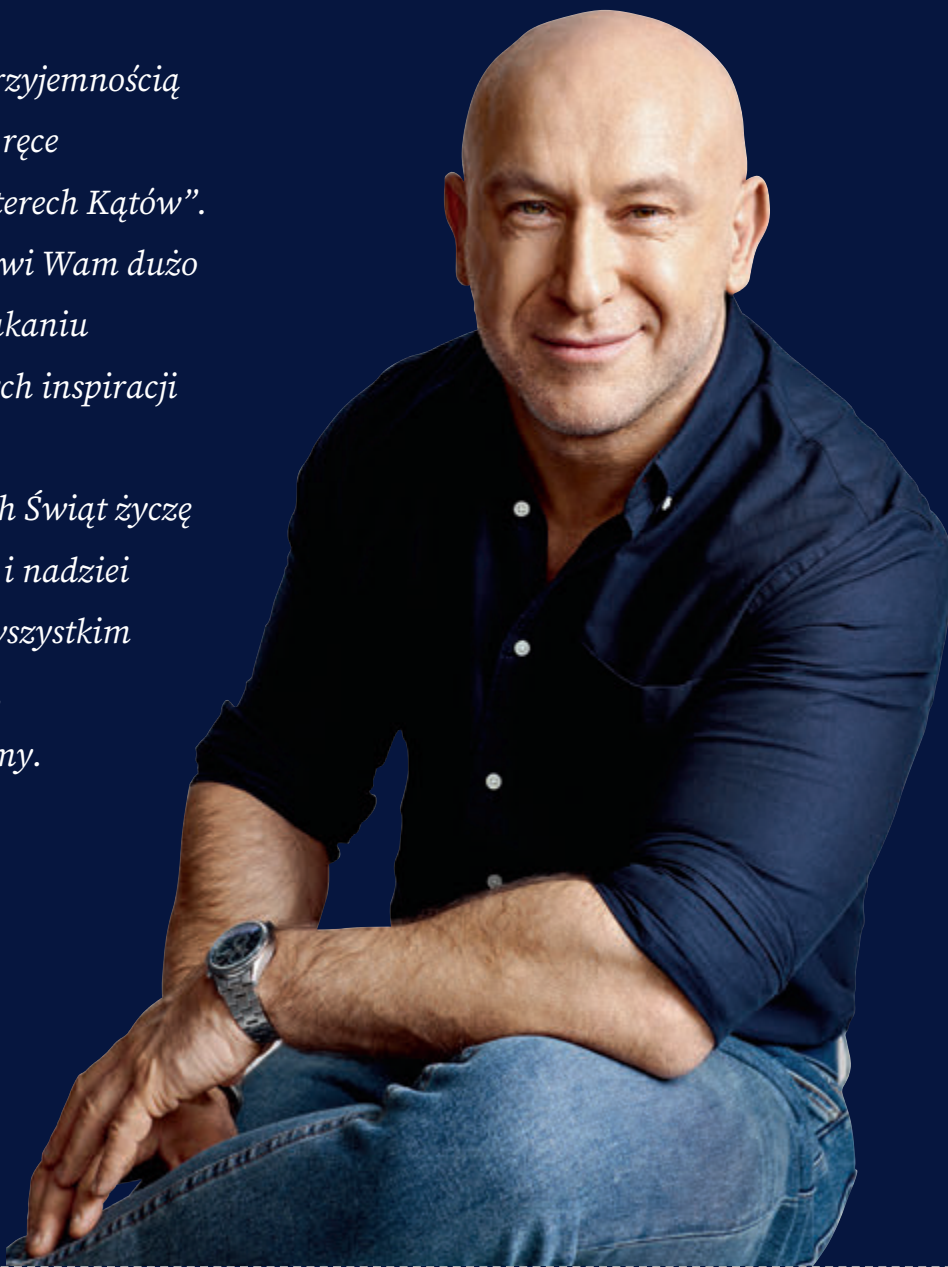

Fot.: BORYS SYNAK

Nr 4/2022 (351)  
Kwiecień 2022

**Adres redakcji:**  
ul. Grochowska 306/308, budynek E-F  
03-840 Warszawa  
e-mail: czterykaty@press-land.pl  
tel. 518 278 981

**Dyrektor Artystyczny:**  
Krzysztof Miruć  
e-mail: krzysztof.miruc@press-land.pl

**Redaktor naczelna:**  
Katarzyna Wangin  
e-mail: katarzyna.wangin@press-land.pl  
tel. 509 075 548

**Z-ca redaktora naczelnego:**  
Iwona Szczepaniak  
e-mail: iwona.szczepaniak@press-land.pl  
tel. 780 119 009

**Redaktorzy:**  
Edyta Jabłońska  
e-mail: edyta.jablonska@press-land.pl

Monika Karda  
e-mail: monika.karda@press-land.pl  
Ewa Starega  
e-mail: ewa.starega@press-land.pl  
Ewa Stroik  
e-mail: ewa.stroik@press-land.pl  
Monika Wach  
e-mail: monika.wach@press-land.pl  
**Serwis www.domosfera.pl:**  
e-mail: reklama@press-land.pl  
**Kierownictwo artystyczne:**  
Marta Jedlińska  
e-mail: marta.jedlinska@press-land.pl  
**Projekt makiety:**  
Edyta Pietrzyk  
e-mail: edyta.pietrzyk@press-land.pl

**pressland**.s.a.

**Wydawnictwo:**  
PRESSLAND SA  
ul. Zaborska 1, 31-354 Kraków

e-mail: biuro@press-land.pl  
tel.: 880 100 220

**Dział reklamy i marketingu:**  
Magdalena Cudnik (Media Manager)  
e-mail: magdalena.cudnik@press-land.pl  
tel. 518 278 658

Monika Soroczyńska  
e-mail: monika.soroczynska@press-land.pl  
tel. 517 297 059

Anna Ambrozkiewicz  
e-mail: anna.ambrozkiewicz@press-land.pl  
tel. 515 364 417

**Dział kolportażu i prenumerata:**  
e-mail: kolportaz@press-land.pl

**Druk:**  
Drukarnia Prasowa S.A.  
92-202 Łódź, al. J. Piłsudskiego 82

INDEKS 35516X  
ISSN 0867-7298  
Copyright © PRESSLAND SA 2022  
Wszelkie prawa zastrzeżone



Materiałów niezamówionych nie zwracamy. Zastrzegamy sobie prawo do redagowania listów. Wydawca magazynu CZTERY KĄTY ostrzega P.T. Sprzedawców, że sprzedaż aktualnych i archiwalnych numerów czasopisma po cenie innej niż wydrukowana na okładce jest działaniem na szkodę wydawcy i skutkuje odpowiedzialnością sądową.

Znajdziesz nas na:



STRONY REKLAMOWE: 2, 7, 9, 11, 13, 14-15, 31, 51, 67, 79, 81, 87, 91, 95, 97, 99, 101, 102-103, 107, 109, 111, 113, 118-119, 125, 127, 151, 153, 163, 164

FOTOGRAFIE NA OKŁADCE:  
MARCIN GRABOWIECKI, BORYS SYNAK

## Zakupy na czasie

- 6 Zaczynij od łazienki
- 8 Drzwi na topie
- 10 Włącz światło
- 12 W pięknym wnętrzu

## Zapraszamy do środka

- 16 Mieszkanie na starej Pradze – 41 m<sup>2</sup> dla dwojga.
- 32 W kolorach ziemi – wnętrza inspirowane naturą i Dalekim Wschodem.
- 52 W zielone gramy – mieszkanie na warszawskim Ursynowie.

## Wykańczamy i remontujemy

- 68 Architekci radzą
- 70 Mieszkanie na miarę. Ola i Piotrek szukają „rodzinnego” mieszkania dla siebie i swoich dwóch dorastających córek.
- 76 Drewno w roli głównej. Jako naturalny materiał wnosi do wnętrza bezpretensjonalne piękno. Drewniana podłoga dodaje szlachetności i przytulności każdej aranżacji.
- 84 Płytki w małym i dużym formacie. Płytki zaskarbiły sobie naszą sympatię praktycznością i wygodą, połączoną ze stylowym wyglądem. Ostatnio obowiązującym trendem są płytki wielkoformatowe i mozaiki.
- 92 Królowa łazienki. W przestronnej łazience uczynimy z wanny centralny punkt aranżacji, w mniejszej – ustawmy wygodnie przy ścianie. Możemy też dobrać model, który spełni nietypowe oczekiwania.

- 104 Kuchnia dla Ciebie. Dostosowana do domowników przestrzeń kuchenna to klucz do przyjemności, jaką możemy czerpać nie tylko z jedzenia pysznych posiłków, ale również ich przygotowania.
- 114 Czysta woda z kranu. Krystalicznie czysta woda w domu to marzenie wielu z nas. Aby móc taką pić prosto z kranu, wystarczy zastosować odpowiedni sposób filtracji.
- 120 Wszystko na swoim miejscu. Właściwie zaaranżowana garderoba pozwala zaoszczędzić sporo czasu każdego dnia. W końcu każdy wie, ile tracimy go w poszukiwaniu odpowiedniego stroju. Jak urządzić funkcjonalną garderobę?
- 128 Wiosenne porządki. To wspaniała okazja, by gruntownie sprzątnąć mieszkanie, schować rzeczy używane zimą, a być może także do metamorfozy wnętrza i nowej organizacji przestrzeni.
- 134 Relacja z programu „Zgłoś remont”



16



32

52



## Urządzamy i dekorujemy

- 140 Kąpiel na wagę złota.** Biel i złoto to wyjątkowa para barw, która uczyni z łazienki ekskluzywny salon kąpielowy. Taki efekt możesz osiągnąć, wybierając droższe lub tańsze produkty.
- 142 Wiosenny dom.** Wraz ze zmianą pory roku przyszedł czas na nowe dekoracje. Niech świeże barwy oraz roślinne i wielkanocne motywy obudzą wnętrze do życia.
- 148 Świecząca ozdoba.** Jej głównym zadaniem jest oświetlenie wnętrza po zmroku, ale wykorzystujemy ją również jako dekorację, bo wisząca lampa może być wyjątkowo ozdobna.
- 156 Pobujajmy w obłokach.** Po długiej, szaroburej zimie chyba niczego nie brakuje nam bardziej niż błękitnego nieba z pięknymi białymi obłokami. Zanim ciepłe dni na dobre rozgoszczą się na zewnątrz, stwórzmy sobie taką aurę w domu.
- 158 Nowalijki. Warzywa ze skrzynki na talerz.** Ogrodnictwo to niesamowita przygoda! Mogą ją przeżyć nie tylko posiadacze ogrodów i działek, ale także właściciele balkonów i tarasów. To idealne miejsca na warzywnik i/lub zielnik.



142



148



### Nowa kolekcja łazienkowa

Niezwykle nowoczesna, zawsze niezawodna, pozwalająca na wyrażenie swojego charakteru oraz prawdziwie kompleksowa – nowa kolekcja LARGA od marki Cersanit oferuje wszystko to, czego w swojej łazience oczekuje dzisiejszy konsument. Wybierając spośród bogatego portfolio mebli, umywalk, produktów toaletowych, wanien, kabin oraz armatury łazienkowej, będziemy w stanie wykreować wnętrza, które perfekcyjnie łączy formę z funkcjonalnością i daje nam szansę na poszerzenie naszych aranżacyjnych horyzontów. [cersanit.com.pl](http://cersanit.com.pl)

### Modne akcesoria

Kolekcja LAPIS to terazzo w nowej, modnej odsłonie. Charakterystyczna struktura dzięki zastosowaniu poliżywicy wykazuje się niezwykłą trwałością i łatwością w pielęgnacji. Każdy element kolekcji jest niepowtarzalny ze względu na unikatową metodę produkcji. Kamienny trend na nowo stał się inspiracją! [bisk.eu](http://bisk.eu)



OPRACOWANIE: KATARZYNA WANGIŃ

# ZACZNIJ od łazienki

Gotowi na wiosenne odświeżenie łazienki? Oto propozycje na małe i duże zmiany w tym wnętrzu.

### Wolno stojąca wanna

Meisterstück Incava to prostokątna wanna wolno stojąca, wykonana w całości wraz z obudową ze stali emaliowanej. Wyraźnie podkreślony kontrast między miękko ukształtowaną formą wnętrza a geometrycznymi kształtami zewnętrznymi sprawia, że produkt jest idealny do każdej aranżacji łazienki. Niemal całkowity brak rantu sprawia, że wanna jest niezwykle lekka wizualnie. Dwa identyczne podparcia pleców i odpływ pośrodku umożliwiają kąpiel we dwoje. Pokrywa odpływu w kształcie kwadratu i pokrętko przelewu zostały wykonane ze stali emaliowanej, co jeszcze mocniej podkreśla spójny design produktu. Wanna dostępna w rozmiarze 175 x 76 cm.

[kaldewei.pl](http://kaldewei.pl)



### Zawór napętniający

Uniwersalny zawór napętniający WC 3/8" F90 marki Wirquin pasuje do wszystkich standardowych spłuczek i jest kompatybilny z większością zestawów podtynkowych. Jest szybki i łatwy w montażu. Zalety:

- bardzo cichy (pierwsza klasa głośności),
  - szybkie napętnianie 7,2 l/min,
  - mosiężna końcówka 3/8",
  - gwarancja 10 lat.
- Znajdziesz go w dobrych sklepach za armaturą instalacyjno-sanitarną.

[wirquingroup.com](http://wirquingroup.com)





# CZY NADAL UŻYWASZ PAPIERU ZAMIAST CZYSTEJ CIEPŁEJ WODY?

AUTOMATYCZNE DESKI MYJĄCE  
JUŻ OD 2150 ZŁ



[www.biobidet.pl](http://www.biobidet.pl)

T: 539 677 188

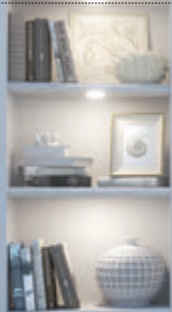

### Industrialne ściany

System IDEAL to nowa propozycja w ofercie systemów aluminiowych Aliplast. IDEAL to aluminiowy system zabudowy wewnętrznej o charakterze industrialnym. IDEAL można dopasować do wnętrza, zarówno pod względem konstrukcji, jak i kolorystyki. W ofercie pełna paleta RAL, struktura i dekory imitujące kolory drewna (Aliplast Wood Colour Effect) oraz beton (Aliplast Loft View). IDEAL to system nieizolowany termicznie, przeznaczony do produkcji nowoczesnych drzwi, okien i ścianek działowych do wnętrz. Rozbudowany system akcesoriów i okuć pozwala na projektowanie konstrukcji uchylnych, przesuwanych, składanych oraz na zawiasach typu pivot. Wyjątkowy, bardzo cienki profil, o smukłym kształcie i 33 mm przekroju pozwala na tworzenie konstrukcji wpisujących się w nowoczesny i klasyczny design. System przeszkleń IDEAL to alternatywa dla klasycznych ścianek działowych. Dodaje wnętrzu przestronności, nie stanowi optycznej bariery. [aliplast.pl](http://aliplast.pl)

## DRZWI

OPRACOWANIE: KATARZYNA WANGIN

## na topie

Mogą zniknąć na tle ściany albo stać się główną atrakcją wnętrza – sam wybierz to, co wolisz w swoim domu.



### Nowy model okucia

w ofercie AXA Stenman Poland - Kioto. Unikalny, zastrzeżony kształt rękojści dostępny tylko w AXA oraz powierzchnia pokryta lakierowaną powłoką strukturalną w nowoczesnym kolorze antracyt dodają wyjątkowości temu modelowi. KIOTO to nie tylko design, ale i bezpieczeństwo na najwyższym poziomie. Zabezpieczenie wkładki FLEX dzięki obrotowej tarczy uniemożliwia rozwiercenie zamka. [axahomesecurity.pl](http://axahomesecurity.pl)



### Drzwi z frezowaniami

Kolekcja Hampton z linii DRE Supreme by K. Miruć to ponadczasowe drzwi ramowe ze szlachetnymi frezowaniami o uniwersalnym designie. Szczególnie polecane tym, którzy cenią sobie klasyczne formy. Drzwi dostępne są w 5 uniwersalnych kolorach, sprawdź je na stronie [dre.pl/supreme](http://dre.pl/supreme)



### Drzwi w strukturze drewnopodobnej

Skrzydła bezprzylgowe Mobi Voster w dekorze dąb piaskowy doskonale będą wyglądać przy jasnych ścianach. Drzwi o strukturze drewna to uniwersalna propozycja dla osób, które przede wszystkim lubią kontakt z naturą. Drzwi w okleinie drewna doskonale wpasują się w każdy typ wnętrza, począwszy od stylu nowoczesnego, eleganckiego po wnętrza w stylu vintage. [voster.pl](http://voster.pl)



Zapewniamy  
**SPOKÓJ**  
**DUCHA**



Model klamki  
Jupiter Flex Premium  
3 Klasa Bezpieczeństwa

Zapraszamy na:



[www.axahomesecurity.pl](http://www.axahomesecurity.pl)



YouTube:  
AXA HomeSecurity PL



Facebook:  
@okuciadrzwi



Instagram:  
[axa.homesecurity.pl](https://www.instagram.com/axa.homesecurity.pl)



**AXA** HOME SECURITY

OPRACOWANIE: KATARZYNA WANGIN

Piękna lampa, dobrze dopasowana do wnętrza to – niezależnie od jej funkcjonalności – ozdoba sama w sobie.

WŁĄCZ  
światło



### Postaw na kryształki

W skład linii lamp CRISTAL wchodzi żyrandole, plafony i kinkiety w dwóch rozmiarach. Kryształki, z których wykonane są lampy, rozświetlone mienią się, zdobiąc wnętrza efektem gry światła. Cena od 299 zł.  
[nowodvorski.com](http://nowodvorski.com)



### Rozświetli garderobę

Yeelight Closet Light 60 cm to energooszczędna lampa nadająca się do każdej szafy czy garderoby, ładowana poprzez przewód USB- C. Dzięki czujnikowi podczerwieni i światła będzie włączała się automatycznie po otwarciu drzwi.  
[yeelight-polska.pl](http://yeelight-polska.pl)



### Lampa podłogowa

MONO II – lampa podłogowa dostępna w czterech wariantach kolorystycznych: bieli, czerni, z mosiężnymi główkami i w wersji biało-złotej i czarno-złotej. Regulowane oprawy pozwalają ukierunkować źródło światła tam, gdzie jest ono potrzebne. Cena 549 zł.  
[nowodvorski.com](http://nowodvorski.com)



### Kolekcja lamp

wiszących SPHERE łączy minimalistyczne formy i szerokie możliwości aranżacyjne. Lampa dostępna jest w 4 rozmiarach i w wariantach kompozycji z trzema kloszami z transparentnego szkła w różnych rozmiarach. Cena od 189 zł.  
[nowodvorski.com](http://nowodvorski.com)



### ***W pudrowym różu***

Pasja tworzenia niepowtarzalnych dodatków do domu, która połączyła twórczynie marki Duolla, ma ogromny wpływ na proces powstawania lamp. Zapowiedzią najnowszej kolekcji jest klasyczny abażur w odcieniu pudrowego różu mieniącego się złotem. Ażur wykończony jest miękkim aksamitem, zaś światło, które przez niego przechodzi nabiera miękkości, tworzy przytulny nastrój i cudownie doświetla pomieszczenie. Kształt lampy jest zarówno klasyczny, jak i nowoczesny i z pewnością będzie świetnie się prezentował w każdym wnętrzu.

**duolla.pl**



### ***Na wzór klasycznego żyrandola***

Cleoni Corona to stylowa lampa wisząca, stworzona na wzór klasycznego żyrandola. Oprawa składa się z okręgu o średnicy 1 metra, na którym, za pomocą ozdobnych haczyków, zawieszono 10 okrągłych kloszy – każdy o średnicy 200 mm. Dzięki nim światło rozprzestrzenia się równomiernie wokół lampy, a każde wnętrze zostaje bardzo dobrze i równomiernie doświetlone. **cleoni.pl**

reklama



# supreme.

KABE  
Swiss  
Group

Nowa linia farb do wnętrz Farby KABE Polska, to kolekcja pięciu najbardziej docenianych produktów, spośród oferty farb wewnętrznych, które zyskały nowy brand SUPREME. Farby linii SUPREME to produkty o wysokich właściwościach i parametrach użytkowych, które zostały docenione przez klientów i zyskały status **Diamentowej Kolekcji Farby KABE**. Opakowania linii SUPREME to nowoczesny i nietuzinkowy design, w pełni oddaje przyjętą i ugruntowaną filozofię biznesową Farby KABE Polska. Projekt w swej szlachetnej prostocie i elegancji odzwierciedla synonim szwajcarskiego, wysokiego poziomu jakości produktu, idealnie połączonego z parametrami użytkowymi i korzyściami, jakie niesie za sobą stosowanie tych produktów.

[www.supreme.pl](http://www.supreme.pl)



## Diamentowa kolekcja - szwajcarska **jakość.**



### **Nowa kolekcja**

blatów, laminatów, paneli ściennych JUAN obejmuje 15 dekorów wyróżniających się niebanalnym, pięknym designem oraz wysoką funkcjonalnością. Są wśród nich nowoczesne unidekory, kamienie, drewna, marmury oraz szalenie praktyczne w użytkowaniu blaty z powłoką antyfinger. Obecnie w kolekcji JUAN jest ponad 100 dekorów blatów, laminatów, paneli ściennych, a wiele z nich ma dopasowanie w płytach meblowych. [juan.pl](http://juan.pl)



### **Stół z drewna dębowego**

Nowoczesny, z drewna dębowego, rozkładany, chowana dostawka – to atuty tego stołu! Okrągły blat o średnicy 120 cm, z możliwością rozłożenia do 160 cm. Stół olejowany, z widocznym ustojeniem. Przemyślane rozwiązanie, jeśli chodzi o podstawę – praktyczne przy ustawianiu krzeseł, zarówno przy złożonym, jak i rozłożonym blacie. Stół, przy którym usiądzie od czterech do ośmiu osób. [belbazaar.pl](http://belbazaar.pl)

### **Karafka w stylu vintage**

Wdzięk w stylu vintage, prosta forma i wysublimowane barwy – karafka z serii Grand Cru marki Rosendahl to naczynie nie tylko praktyczne, ale i dekoracyjne. I to nawet pozostawione bez zawartości. Ma 1 litr pojemności i przydymione ścianki. W całości pokryta jest drobnymi żłobieniami. Ma poręczną formę, a w największym miejscu spięto ją szerokim pierścieniem. [fabrykaform.pl](http://fabrykaform.pl)

W PIĘKNYM

*wnętrzu*

poczujesz się wyjątkowo!

Urządzając je, starannie

dobierz okładziny ścienne

i podłogowe, zadbaj o ładne

meble i dodatki.

OPRACOWANIE: KATARZYNA WANGIN

### **Piękno i wygoda**

Kolekcja Capture wniesie do Twojego wnętrza naturalne piękno w połączeniu z wygodą podłogi laminowanej. Ciesz się realistycznym wyglądem i wrażeniem drewna w każdym sęku, pęknięciu, słoju i łączeniu Twojej podłogi. Ta kolekcja podłóg laminowanych jest zbliżona do prawdziwego drewna w większym stopniu niż kiedykolwiek mogłoby się to wydawać możliwe. [quick-step.com.pl](http://quick-step.com.pl)



### **Podłoga inspirowana żywiołami**

Fale uderzające o brzeg, niemilosierne palące słońce, smagający wiatr – kolekcja podłóg Chapel Minster została zainspirowana surowymi żywiołami. Wyjątkowy, lekko spłowiały wygląd desek i klepek podłogowych to efekt intensywnego procesu koloryzacji obejmującego nie mniej niż 17 różnych czynności, głównie przeprowadzanych ręcznie. W ten sposób otrzymuje się podłogę o wyraźnej strukturze. [chapelarket.pl](http://chapelarket.pl)





**DRE**  
*supreme*  
BY K. MIRUĆ

**Wyjątkowe drzwi**  
do wyjątkowych wnętrz

---

[dre.pl/supreme](https://dre.pl/supreme)





W kolekcji YANGO znajdziemy meble tapicerowane, skrzyniowe i drobne. Meble mają uniwersalny design i są dostępne od ręki. Na zdjęciu sofa **Vannes**, 2139 zł

# Kolekcja dla młodych **YANGO**

Urządzasz swoje pierwsze mieszkanie? Szukasz mebli, których funkcje dopasujesz do swych potrzeb, niedrogich, ale dobrych jakościowo? Poznaj kolekcję Yango – to doskonały wybór na start! Dzięki dodatkom szybko spersonalizujesz i odświeżysz swoje wnętrze.

**Meble i dodatki dostępne w salonach Agata i na [agatameble.pl](http://agatameble.pl)**

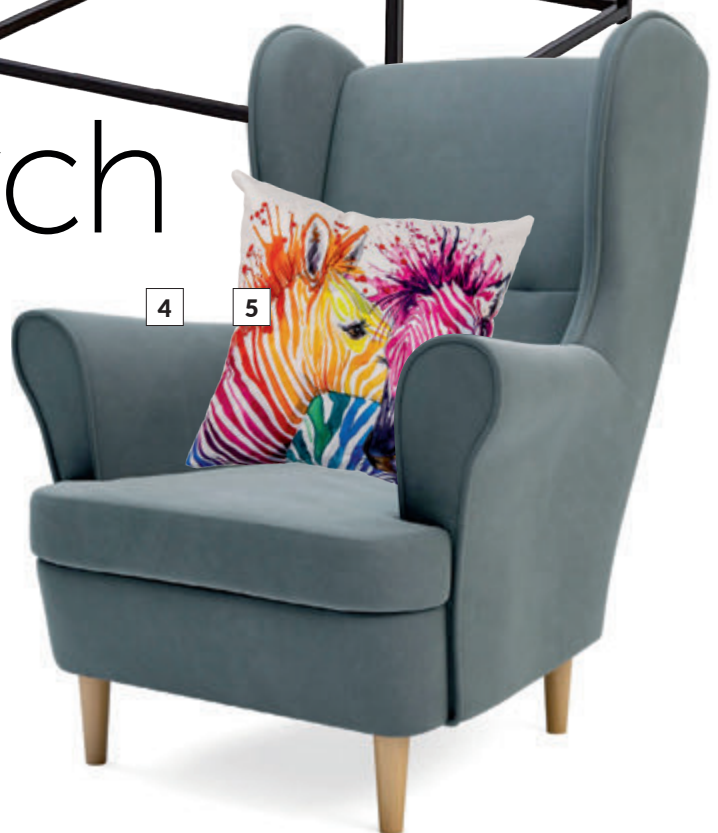



**1.** stolik kawowy EXETER 60 x 60 x 40 cm **209 zł**; **2.** wazon 21 cm **46,90 zł**; **3.** wazon szklany CARO 13,2 cm **7,99 zł**; **4.** fotel ARTE w tkaninie JASMINE 96 **1019 zł**; **5.** poszewka dekoracyjna ZEBRA 45 x 45 cm **19,99 zł**; **6.** poszewka dekoracyjna JUNGLE 45 x 45 cm **22,90 zł**; **7.** poszewka dekoracyjna AVION 45 x 45 cm **18,99 zł**; **8.** narożnik FORESTER w tkaninie PRIMO 92 **3169 zł**; **9.** złoty świecznik, różne rozmiary **od 36,90 zł**; **10.** poszewka dekoracyjna w liście z frędzlami PILI 45 x 45 cm **26,90 zł**; **11.** kosz dekoracyjny z trawy morskiej 32 x 32 x 30 cm **54,90 zł**; **12.** komplet trzech stolików GABBI JX-KD031, **359 zł**; **13.** fotel obrotowy MILAR w niebieskiej tkaninie **879 zł**; **14.** ostonka z trawy morskiej RACHEL 12 cm **10,99 zł**; **15.** koc FLORI niebieski 130 x 160 cm **69,90 zł**.  
Wiele mebli i dodatków w różnych stylach znajdziesz **w salonach Agata** i na **agatameble.pl**



Meble skrzyniowe z kolekcji YANGO cechuje prosty, nowoczesny styl. Są pojemne, więc pomieszczą dużo rzeczy. Na zdjęciu kolekcja **Sardinia**

# Mieszkanie NA STAREM PRADZIE







Warszawska stara Praga, kameralne osiedle pełne kojącej zieleni i spokojnego szumu traw w otoczeniu postindustrialnej architektury. Jednym z sekretów prezentowanego mieszkania jest subtelnie przemycony tu klimat miejscowej faktorii, dodatkowo skonfrontowany ze współczesnymi trendami skandynawskich wnętrz.

TEKST: ŁUKASZ GRABOWSKI I EWA STARĘGA,

ZDJĘCIA: MARCIN GRABOWIECKI,

STYLIZACJA: ELIZA MROZIŃSKA

## DELIKATNE

inspiracje poidustrialną architekturą miejsca, w którym znajduje się mieszkanie z wyrazistą nutą skandynawskiej stylistyki przewijają się w każdym zakątku małego apartamentu. Loftowa lampa kontra rzeźbiony, drewniany, biały stół ze starannie wystylizowaną zastawą, to pomysł na to wnętrze. Wazon i ceramika pochodzą ze sklepu Dutchhouse, a kompozycję kwiatową przygotował Mikołaj Faron.

Rozpoczynających pracę nad projektem wnętrza mieszkania zlokalizowanego w warszawskim kompleksie mieszkaniowym Bohema projektantów, wielbicieli historii przedwojennej Warszawy, urzekła widok dawnych zakładów chemicznych Schicht-Lever (po II wojnie światowej „Pollena-Uroda”), z których ceglanych murów tu i ówdzie wyrastały samosiejki brzoź. To zaskakujące jak szybko natura odzyskuje to, co zabrał jej człowiek.

Właśnie to miejsce wybrali Kamila i Johan na kolejny punkt na mapie swoich mieszkaniowych inwestycji. Nie jest to pierwsze mieszkanie, które zrealizowali wspólnie z pracownią Gabinet Wnętrz, prowadzoną przez Aleksandrę Kurklińską-Grabowską i Łukasza Grabowskiego. Młode małżeństwo, na co dzień zamieszkujące okolice Kiruny, poszukuje miejsc, w których można naładować akumulatory, kiedy wracają z północy Europy na krótki urlop. Nie bez znaczenia był sam adres inwestycji – ulica Szwedzka. To był znak – od razu wiedzieli, że to jest ich miejsce.

Wśród wytycznych, jakie projektanci otrzymali od inwestorów, było przede wszystkim projektowanie w zgodzie z historią miejsca, ale z uwzględnieniem skandynawskich korzeni Johana. Aranżacja wnętrza z południowo-zachodnią ekspozycją okien miała wykorzystać każdy promyk wpadającego do środka słońca. Projektanci zaproponowali gamę naturalnych barw, które transportują naturalne światło do wszystkich zakamarków mieszkania. Zaplanowano dodatki w kolorze szmaragdowo-błękitnej wody, ziemi i drewna wyrzuconego na brzeg morza. Czas spędzony w tej przestrzeni miał rekompensować pracę inżynierów, na co dzień spędzających czas w szwedzkiej części Laponii, tam gdzie o pewnych porach roku dni trwają nie dłużej niż trzydzieści minut, a czasami słońce znika na całe miesiące.

W mieszkaniu odebranych w stanie deweloperskim projektanci rozpoczęli prace od wyburzenia wszystkich ścian i zbudowania ich od nowa. Układ wnętrza dostosowano do sprzętów i mebli dostępnych w ogólnej sprzedaży. Dzięki nowej strukturze meble, kupione jako

**ZA UROZMAICENIE** wnętrza odpowiadają nie tylko zasadnicze elementy, takie jak tapeta czy meble, ale także dodatki. Kwiaty doniczkowe pochodzą ze sklepu Dom Roślin. Zielona, ozdobna butelka-wazon jest od Miloo Home, a grafika z zielonym obrazkiem od BM Housing.



FOT.: ARCHIWUM WŁASNE

**ALEKSANDRA  
KURKLIŃSKA-GRABOWSKA,  
ŁUKASZ GRABOWSKI**  
www.gabinetwnetrz.pl  
tel.: +48 503 041 087



*Aleksandra Kurklińska-Grabowska i Łukasz Grabowski od blisko dziesięciu lat zajmują się projektowaniem i nadzorem realizacji przestrzeni prywatnych, komercyjnych oraz publicznych. Tworzą zespół pracowni Gabinet Wnętrz. Wielbiciele stylu współczesnego i oryginalnych koncepcji. Cenią sobie profesjonalizm i otwartość na potrzeby klientów. Według nich kluczową rolę w budowaniu idealnego wnętrza stanowi wysoki poziom empatii, postawienie się w sytuacji innego człowieka i zrozumienie jego potrzeb.*



**NATURALNE** cechy pastelowych, zielonych szklanych i ceramicznych naczyń budują wdzięczną aranżację z drewnem, lnem, jutą czy sznurkiem. Kompozycja z naczyń ze sklepu Dutchhouse (wazon, patera, kubek) nastraja dobrą energią.



## GDZIE I ZA ILE KUPIMY NACZYNIA W ZIELONYM ODCIENIU?



**casa-carina.com.pl**,  
producent Hübsch,  
zielona patera  
z kloszem Flora,  
22 x 16 cm, **220 zł**

**dutchhouse.pl**,  
producent HKliving,  
kolekcja Emeralds,  
misa ceramiczna  
z podstawą M,  
25 x 15,5 cm,  
**329,99 zł**



**krosno.com.pl**,  
wazon Latitude  
średni zielony,  
wys. 22 cm,  
**ok. 149,99 zł**



**yestersen.com**,  
producent  
Madam Stoltz,  
szklany wazon  
zielony, wys.  
30 cm, **139 zł**



**fabrykaform.pl**,  
producent  
House Doctor,  
wazon Tinka,  
31,5 x 24 cm,  
**184 zł**



**dutchhouse.pl**,  
producent  
HKliving, kolekcja  
Emeralds, kieliszek  
do wina wysoki,  
**309,99 zł/4 szt.**



**dutchhouse.pl**,  
producent  
HKliving, kolekcja  
Emeralds, kieliszek  
do wina wysoki,  
**309,99 zł/4 szt.**



**dutchhouse.pl**,  
producent  
HKliving, kolekcja  
Emeralds, kieliszek  
do wina niski,  
**299,99 zł/4 szt.**



**krosno.com.pl**,  
kieliszki do  
białego wina  
Sakred by  
Karim Rashid,  
**ok. 325 zł/2 szt.**



**casa-carina.com.pl**, producent  
Hübsch, szklana konewka Flora  
zielona / bursztynowa, poj. 1000 ml,  
**250 zł**

**dutchhouse.pl**,  
producent  
HKliving, talerze  
obiadowe  
ceramiczne 70's,  
kiwi, śr. 29 cm,  
**169,99 zł/2 szt.**



**westwingnow.pl**,  
miska do  
serwowania Areia,  
śr. 22 cm,  
**99,90 zł**



**westwingnow.pl**, producent Cote  
Table, filiżanka do herbaty ze spodkiem  
Constance, **99,90 zł**

**homla.com.pl**,  
taca Baraboi  
wzór liści,  
26 x 17 cm,  
**39,99 zł**



**dutchhouse.pl**,  
producent  
HKliving,  
kubek ceram.  
70's, pistachio,  
**39,99 zł**

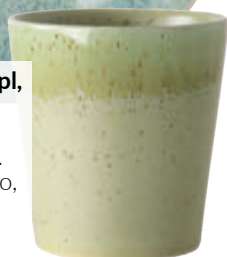

**ulicaceramiczna.pl**  
producent  
lb Laursen, kubek  
kamionkowy  
z uchwytem Green  
Dunes, **49 zł**



**BIAŁA** kuchnia kupiona w Ikei służy jako neutralne tło dla drewnianych, wiklinowych i skórzanych elementów. Bazującą na naturalnych materiałach aranżację wzbogaca ściana wykończona cegłą malowaną na biały kolor oraz oryginalna ścianka działowa, wykonana ze stalowej siatki, również malowanej na biało. Cegła i stal to wyraźne odniesienia do architektury fabryki, która stała kiedyś w miejscu praskiego osiedla Bohema. Ich faktura i rysunek ożywiają jasne wnętrze.





gotowe, wyglądają jakby zostały wykonane na wymiar: lustrzana szafa w holu wejściowym i ta w łazience, czy cała zabudowa kuchenna. Sprawiają wrażenie idealnie dopasowanych do wnętrza, co sprzyja odczytywaniu aranżacji jako spójnej i harmonijnej całości.

– Koszt wyburzenia ścian i ich odbudowy względem projektu był o wiele niższy niż realizacja mebli na wymiar w stolarni – tłumaczy Łukasz Grabowski. – Zaoszczędziliśmy tym sposobem sporo środków finansowych, które mogliśmy przeznaczyć na wyższej jakości dodatki, które zbudowały nam klimat wnętrza. Mam tu na myśli tapety, lampy, elementy ślusarskie, takie jak przegrody z siatek, czy blaty z naturalnego dębu i bielony parkiet.

W 41-metrowym mieszkaniu salon z kuchnią oraz sypialnię i łazienkę umeblowano niemal w większości wyposażeniem z Ikei. Pochodzące ze szwedzkiego sklepu neutralne estetycznie meble kuchenne, salonowe, sypialniane i wyposażenie łazienki oraz holu to baza, którą urozmaicają przemyślane, indywidualne rozwiązania zaplanowane przez projektantów.

Na uwagę zasługuje oddzielająca kuchnię od salonu ścianka, która wyznacza konkretne strefy w mieszkaniu, ale nie ogranicza przy tym przestrzeni. Wykonana na zamówienie z delikatnej siatki cięto ciągnionej nawiązuje do architektury budynku, w którym część instalacji z przestrzeni użyteczności mieszkańców osiedla jest wykonana w zbliżonym stylu.

Kolejnym akcent wyposażenia, który wyraźnie nawiązuje do architektury miejsca, to cegły użyte na ścianach w salonie i sypialni. Pochodzą z rozbiórki. Oczyszczone, pocięte na płytki, pomalowane na biało i ułożone na ścianach tworzą niebanalne tło dla wyposażenia mieszkania, efektownie zdobiąc przy tym wnętrze.

Jasną, naturalną kolorystykę aranżacji wnętrza, rodem

## PLAN MIESZKANIA 41 m<sup>2</sup>



Rys. Wawrzyniec Święcicki



**ZALETĄ** skandynawskich wnętrz jest niezwykła uniwersalność. Ciekawy efekt uzyskuje się, łącząc ich stylistykę z elementami industrialnymi, ale także nowoczesnymi. Abstrakcyjne obrazy Doroty Dakoty-Pawitowskiej i Agnieszki Sandomierz przetłumaczą bezpieczną koncepcję zrównoważonej aranżacji.

ze skandynawskich projektów, wspiera lity parkiet. Wykonany przez stolarza z dębowych desek, szczotkowany, bielony, olejowany i woskowany sprzyja koncepcji pozostawania blisko natury. Dodaje przytulności wnętrzu i pomaga wydobyć urok mebli oraz dodatków.

W podobnym klimacie prezentuje się tapeta z salonu i sypialni. Projektanci długo szukali tej idealnej, stonowanej propozycji, która spełniałaby oczekiwania inwestorów. Wybrany motyw skłania do refleksji: czy zima się skończyła, czy to natura budzi się do życia, czy zasympia, czy to już wczesna wiosna, a może jesień? Krajobraz

z bezlistnymi drzewami i ptakami pasuje do naszej lokalizacji na mapie Europy.

Wnętrze jest odbiciem oczekiwań inwestorów. Prosta, kojąca przestrzeń w naturalnej paletce barw. Bazą jest biel. Takie wnętrza łatwo jest przestroić i dostosować do nastroju użytkownika. Lniane zasłony w naturalnym kolorze komponują się z jutowym dywanem i koszami oraz drewnianymi dodatkami. Neutralna szarość tapicerki sofy współgra z każdym użytym kolorem: czarnymi akcentami w postaci ram obrazów i krzeseł oraz delikatnymi odcieniami zieleni w dekoracyjnych dodatkach.





**W KREOWANIU** przytulnej atmosfery niezastąpione są dodatki z wikliny, rattanu i wszelkiego rodzaju traw czy suszonych liści. Do dekoracji wnętrz najpopularniejsze są wyplatane z nich kosze. Z pewnością wystrój sypialni urozmaicią również wazony, lampiony, a nawet wiszące lampy z plecionek. Lampy Torared z Ikei wykonane z trawy morskiej po zmroku przyjemnie rozpraszają światło i tworzą dekoracyjne cienie w pomieszczeniu.



*Kolorem bazowym aranżacji jest biel, której wystrój mieszkania zawdzięcza świeżość i przestrzeń. Jasne barwy optycznie powiększają pomieszczenia.*



**IDEALNYM** dopełnieniem białej sypialni są beżowe tkaniny: Iniane poduszki w paski od Zara Home, Iniany pled i poduszka w zygzaki z dodatkowymi, mocniejszymi akcentami kolorystycznymi kupione w BM Housing oraz narzuta od Miloo Home. Sprawdza się też wiklina i rattan. Świeczka w beżowym, ceramicznym naczyniu – H&M Home.



**W ARANŻACJI** w stylu skandynawskim nie może zabraknąć bezpośrednich odniesień do natury. Fototapeta marki Scandinavian Surface odzwierciedla nordycki krajobraz w stonowanym, melancholijnym nastroju. W mieszkaniu Kamili i Johana zdobi główną ścianę w salonie i w sypialni.



**METALOWA**, otwarta półka i szafka łazienkowa pozwalają przechowywać rzeczy na widoku. Zwłaszcza te dekoracyjne, jak alabastrowa figurka twarzy od Dutchhouse czy kosmetyki w ładnych opakowaniach od Zara Home. Wybór stylu dobranych dodatków nadaje łazience indywidualny charakter.



**ŚCIANY** łazienki, podobnie jak w salonie i sypialni, zdoła ozdobić okładzina z „cegiełek”. Tutaj ma postać szklivionego gresu, z wyraźnymi, fazowanymi krawędziami naśladowującymi spoiny cegieł. Podłogę i bok wanny wykończono z użyciem tego samego co w kuchni gresu szklivionego – Patchwork Concept Biało-Szary Clover Pattern Mat marki Opoczno. Charakterystyczny motyw koniczyny utrzymany w bieli i szarości ma w sobie wyjątkową subtelność. Idealnie pasuje do wnętrz urządzonych w stylu skandynawskim.

**CZARNE** elementy wzmacniają ponadczasowy wygląd pomieszczenia. Niski, czarny cokół nawiązuje do szwedzkich łazienek, w których prawie zawsze pojawiają się czarne linie. Pochodzi z odzysku, z rozbiórki dawnej realizacji. Recykling i zero waste to hasła przyświecające projektantom przy tym projekcie.





**PASUJĄ  
DO WNĘTRZA**

- 1.** lampa wisząca Frisk Anne Lighting, 50x49 cm bylight.pl, **899 zł** **2.** fototapeta Szare ptaki na deskach od 100x70 cm bimago.pl, **od 135,44 zł** **3.** plakat Warszawa od 21x29,7 cm pakamera.pl (A. W. Więckiewicz), **od 29 zł**
- 4.** drzewko oliwkowe 5 wys. 44 cm casa-carina.com.pl (Lene Bjerre), **379 zł** **5.** uchwyt skórzany Östemäs 65 mm IKEA, **30 zł/2 szt.** **6.** krzesło Carmen lepukka.pl (Rowico), **572 zł** **7.** poszewka na poduszkę Colette 30x50 cm westwingnow.pl, **99,90 zł** **8.** dzbanek szklany 18x16 cm norr.pl (Madam Stoltz), **99 zł** **9.** dywan z juty 150x200 cm Zara Home, **899 zł** **10.** pojemnik ceramiczny 70's kiwi wys. 22,5 cm dutchhouse.pl (HKliving), **269,99 zł** **11.** zestaw 2 doniczek 13x13 i 10x10 cm norr.pl (Madam Stoltz), **109 zł** **12.** stółek Kinna jotex.pl, **209 zł** **13.** poszewka dekoracyjna Karla 50x90 cm jotex.pl, **139 zł** **14.** stół do jadalni okrągły Akron śr. 100 cm beliani.pl, **1229 zł** **15.** kosz Marinus 40x40x31 cm Jysk, **119 zł** **16.** taca M Batu 50x8 cm miloohome.pl, **229 zł** **17.** etażerka Babell Organic Nature Big 53x38 cm fabrykaform.pl (Kozioł), **230 zł**

A man and a woman are standing in a room, looking out of a large skylight window. The woman is pointing towards the window. The room is bright and airy, with a potted plant visible in the background.

# OKNA I ROLETY

stworzone dla siebie

OKNA DACHOWE TO SŁOŃCE, KTÓRE  
DODAJE ENERGII DO ŻYCIA, A ROLETY TO  
CIEŃ W CZASIE PRACY LUB ODPOCZYNKU.

Okna i rolety FAKRO sprawiają, że twoje poddasze  
będzie wyjątkowo funkcjonalne i co ważne,  
urządzone w Twoim stylu.



 **FAKRO**<sup>®</sup>

# W kolorach

Z I E M I

TEKST: EWA STARĘGA, ZDJĘCIA: ŁUKASZ ZANDECKI, STYLIZACJA: MARTA KWIECIEN-DĄBSKA







O charakterze tego wnętrza decyduje hotelowy sznyt, ciemna kolorystyka, naturalne materiały oraz pamiątki z dalekowschodnich podróży. Dysponując wieloletnim doświadczeniem zawodowym i zdecydowanie sprecyzowanymi upodobaniami, projektantka Marta Kwiecień-Dąbska z łatwością i przyjemnością zaprojektowała swoje własne mieszkanie.



**MIESZKANIE** nie ma typowego, symetrycznego rozkładu. W salonie, w części wypoczynkowej jest kąt ostry, który utrudniał umiejscowienie telewizora. Finalnie Marta Kwiecień-Dąbska – projektantka i właścicielka w jednej osobie, zdecydowała się na ustawienie go z dala od ścian, na środku, robiąc w podłodze wszystkie potrzebne wyprowadzenia przewodów. Telewizor można obejść dookoła.



kupionym 12 lat temu na warszawskim osiedlu Wilanów mieszkaniu niewiele się zmieniło na przestrzeni tych kilkunastu lat. Pomimo kosmetycznych remontów zasadniczy wygląd i funkcjonalne rozplanowanie przestrzeni pozostały takie same. Projektantka Marta Kwiecień-Dąbska, przygotowując je dla swojej dwuosobowej rodziny, od początku wiedziała, co lubi i w jakich wnętrzach dobrze się czuje ona i jej mąż Michał. – *Nie podążam za modą i trendami* – opowiada Marta – *W domu muszę się czuć dobrze, bezpiecznie i przytulnie. Dom ma być takim miejscem, do którego lubimy z mężem wracać z pracy i podróży. To miejsce, gdzie lubię usiąść, cieszyć się chwilą z bliską osobą. Wszystko ma tu swoje miejsce, nic mnie nie drażni i nie rozprasza. Nie ma tu rzeczy przypadkowych. Mimo tego, że projekt robiłam już dawno temu, jest on do tej pory ponadczasowy. Jestem estetką i bardzo zwracam uwagę na detale, dodatki i jakość produktów. Lubię, kiedy rzeczy w najbliższym otoczeniu cieszą oko, to daje mi dużo przyjemności. Projektując nasze mieszkanie, czerpałam inspiracje z podróży. Najlepiej czujemy się w Azji i z niej przywieźliśmy najwięcej pamiątek: szafka z Chin, rzeźby z Indonezji, naczynia z Tajlandii.*

**W ROGU**, za telewizorem stanęła chińska szafka, którą Marta dopasowała do wnętrza. Mebel był oryginalnie czerwony z czarnym napisem. Stolarz przemalował go na czarno, a artystka zmieniła napisom kolor na stare złoto.

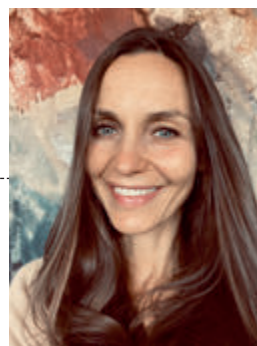

FOT.: ARCHIWUM WŁASNE

**MARTA KWECIEŃ-DĄBSKA**  
www.kwiecien-dabska.pl  
tel. 605 416 500



Projektantka, stylistka, scenografka. Moja praca to moja pasja. Rozpoczynając nowy projekt, zawsze szukam elementów, które dadzą mi natchnienie do jego wyjątkowej realizacji. Uważam, że wnętrza powinny odzwierciedlać właściciela, a nie projektanta. Lubię zabawę stylami i nie boję się łączyć różnych nieoczekiwanych elementów. Rozmowy z klientami są dla mnie inspiracją i pokazują kierunek, w którym będzie zaprojektowane nowe wnętrze.

## PLAN MIESZKANIA 86 m<sup>2</sup>

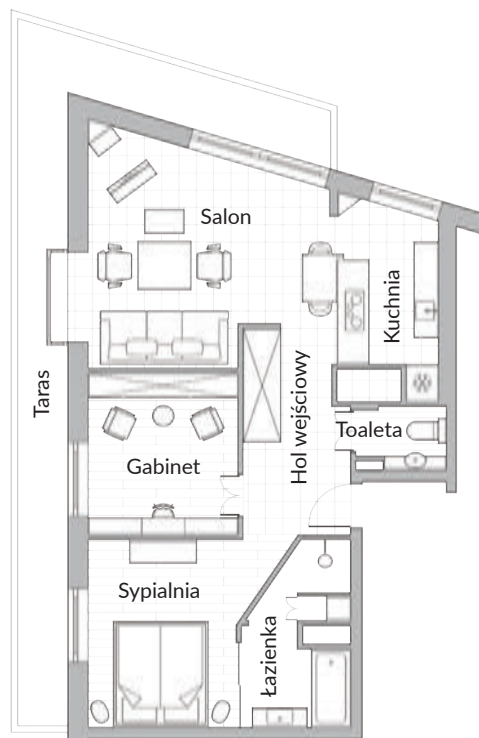

Rys. Wawrzyniec Święcicki



“

Ciemne barwy drewna i kamieni *wprowadzają przyjemny nastrój wyciszenia i relaksu.* We wnętrzu dominują naturalne materiały: łupek, granit, marmur, lniane tkaniny, tapety z plecionek oraz najważniejszy element – drewno w różnych odcieniach i odmianach.



**CZARNA**, skórzana sofa została uszyta według projektu Marty. Wykonał ją tapicer Marek Jaworek z firmy Rafek Meble w Starych Babicach. Fotele o ciekawej konstrukcji z giętego pręta stalowego pochodzą od marki Prostorja. A skromną lampę wiszącą nad kąciem wypoczynkowych kupiono w Elmax'ie.

**ŁAWA** stojąca przed sofą to również projekt gospodyni. Błat mebla powstał z trzech specjalnie dobranej odcieni forniru drewna. Geometryczna forma stolika nawiązuje do głównej ściany w salonie.

86-metrowe mieszkanie, zakupione w stanie deweloperskim, zostało nieco przebudowane. Domownicy preferują otwarte przestrzenie z minimalną liczbą tylko najpotrzebniejszych drzwi, które nie ograniczają poruszania się. – *Cenię sobie koncepcje przestrzeni hotelowych*, – podkreśla projektantka – *w których jest łatwy dostęp do każdego pomieszczenia i całość przez siebie przenika*. Stąd pomysł na otwarcie częściowo zamkniętej przez dewelopera kuchni czy całkowitego otwarcia łazienki na sypialnię. Zlikwidowano też drzwi prowadzące z korytarza do sypialni, których – mieszkając we dwójkę – nie było sensu zamykać. Inspiracją stały się popularne w Azji drzwi dwuskrzydłowe, które Marta, po powiększeniu otworów drzwiowych, zastosowała w kilku miejscach mieszkania i często rekomenduje takie rozwiązanie w swoich projektach.

Dominujące w aranżacji barwy to naturalne kolory ziemi. Marta uwielbia ciemne odcienie drewna i kamieni. Nastrój wyciszenia wprowadza zastosowany na podłogach w strefie dziennej czarny łupek. Wzmacniają go malowane na grafitowy kolor fragmenty ścian, ciemne meble, czarno-biały dywan oraz oryginalna aranżacja ściany we wnęcie, w której stanęła skórzana, czarna kanapa. Ścianę zdobi kompozycja wykonana z fornirowanych płyt. Wszystko jest tu dokładnie przemyślane. Proste linie – frezy malowane na czarno i płyty z ciemnego forniru oraz czarne kwadraty – łączą się w minimalistyczną układankę, nawiązującą do japońskich form. Całość dopełnia dyskretna, niemal niewidoczna, wisząca lampa oraz lniane, grafitowe zasłony.

W kuchni projektantka zdecydowała się na niską zabudowę, której fronty i blat nawiązują do materiałów wykończeniowych zastosowanych w salonie. Jedyną wysoką szafkę z zabudowaną lodówką udało się ukryć





**ZAMIAST** dominujących we wnętrzu górnych szafek ściany w kuchni zdobią wykonane z pomocą przedścianek, ozdobne, podświetlane wnęki. W najdłuższej z nich stoją pamiątki z podróży po Azji. Ich wybór i kolejność ustawienia są dokładnie przemyślane. W drugiej wnęcie znalazł się obraz Edwarda Nadulskiego, prezent od taty. W domu rodzinnym projektantki zawsze było dużo obrazów. Kilka z nich rodzice przekazali córce. Zostały umieszczone w idealnie zaplanowanych do tego miejscach.





**NISKIE** szafki kuchenne zapewniają sporo miejsca do przechowywania. W głębi, w specjalnie do tego przygotowanej wnęce umieszczono lodówkę w zabudowie. Fronty wykonano z ciemnego forniru, a blaty ze szczotkowanego granitu Indian Black Dark. Wszystkie prace stolarskie w całym mieszkaniu wykonał niezawodny stolarz Krzysztof Gołębiewski. A prace wykończeniowe ekipa, którą szczególnie, bo po 15 latach współpracy, ceni sobie projektantka. Jej szefem jest Piotr Malanowski.

w specjalnie pogłębionej do tego wnęce. Ozdobą zintegrowanej wizualnie z salonem kuchennej przestrzeni są podświetlane LED-ami wnęki, w których stały orientalne pamiątki z podróży i zawieszony obraz – prezent od rodziców. Marta lubi widne łazienki i poleca w swojej pracy projektowej łączenie ich z sypialniami, jeśli tylko istnieje taka możliwość. Połączenie tych dwóch pomieszczeń całościennym przeszkleniem daje wrażenie, że obydwa wydają się być większe. Ponadto łazienka w tej konfiguracji zyskuje światło dzienne.

W sypialni ważną rolę – ocieplającą i udomawiającą wnętrze – odgrywają tapety. Przy łóżku ścianę zdobi niepozorna, ale z klasą, szara, naturalna tapeta, wykonana z lnu, ze wzorem jodełki. Ścianę z wejściem do pokoju, która prowadzi tu z korytarza, wykończono przy użyciu naturalnej tapety z elementami drewna, nitek i bambusa. Przyjemny, głęboki kolor drewna na podłodze i ścianie kontrastuje z zaaranżowanym w odcieniach szarości łóżkiem. Mebel został wykonany na zamówienie, wraz

z zawieszonymi na metalowym pręcie, mocowanym do ściany, ozdobnymi poduchami. Naprzeciwko łóżka stała komoda z litego drewna. Ścianę nad nią urozmaiciła mała galeria sztuki z obrazem – aktem kobiecym, grafiką „Lunatyk” z 1968 r. oraz płaskorzeźbami przywiezionymi z Indonezji.

Sypialniane szarości mają swoją kontynuację w przestrzeni łazienki. Na ścianach i podłogach ułożono wielkoformatowe, jasnoszare gresy. Na ich tle ładnie odznaczają się, wykonane w kolorze drewna, dwuskrzydłowe drzwiczki do wysokiego schowka gospodarczego oraz szafka umywalkowa. Szafka nawiązuje wyglądem do komody z sypialni. Jest wykonana z fornirowanej płyty meblowej i wsparta na metalowej, czarnej konstrukcji. Aranżację dopełniają czarne detale: baterie, rama lustra, włączniki światła czy przewody wiszących lamp.

Wykonanie łazienki typu en suite było możliwe, ponieważ w mieszkaniu znajduje się jeszcze jedna łazienka. Toaleta wygodnie usytuowana przy kuchni może służyć



**NA CO DZIEŃ** Marta i Michał korzystają z niewielkiego stołu. Na potrzeby większych imprez mebel można rozłożyć do trzech metrów długości. Stolarz wykonał blat stołu z tego samego forniru co szafki kuchenne. Zawisły nad nim dwie ładne, zgrabne lampki z betonu i drewna marki Hübsch.





**POŁĄCZENIE** ciemnego drewna, skóry i malowanego na czarno metalu daje wyjątkowy efekt wizualny, wpisujący się w aranżację wnętrza. Krzesła marki Dutchbone skomponowane z tych materiałów wyglądają elegancko i są bardzo wygodne. Tu każdy detal ma znaczenie.

## GDZIE I ZA ILE KUPIMY KRZESŁA Z DREWNA I CZARNEJ SKÓRY?



**westwingnow.pl,**  
krzesło  
tapicerowane  
Batilda, sztuczna  
skóra, nogi  
drewno dębowe  
689,90 zł/2 szt.



**selsey.pl,** krzesło  
tapicerowane Asarlo,  
czarna ekoskóra na  
orzechowych nogach,  
799 zł



**mebel-partner.pl,**  
krzesło z drewna  
giętego i ekoskóry  
Nugat orzech-czarny,  
645 zł



**mebel-partner.pl,**  
krzesło z giętego  
drewna Gizmo  
czarny-orzech,  
ekoskóra,  
625 zł



**yestersen.com,**  
producent  
Dutchbone, krzesło  
Blackwood brązowe,  
ekoskóra, sklejka, stal,  
999 zł



**fameg.pl,**  
fotel Fameg  
Arch B-1801,  
drewno buk,  
skóra,  
od 1895 zł



**dkwadrat.pl,**  
producent Intesi,  
krzesło Nash,  
ekoskóra,  
drewno,  
1089 zł



**yestersen.com,**  
producent  
Dutchbone, krzesło  
Talika, ekoskóra,  
drewno,  
1199 zł



**Salony Agata,**  
krzesło Umis  
U-341H czarne,  
ekoskóra,  
drewno, metal,  
269 zł



gościom, którzy dzięki niej nie muszą korzystać z osobistej łazienki gospodarzy otwartej na sypialnię. W pomieszczeniu uwagę zwraca umywalka wykonana z niepowtarzalnego kamienia rzecznoego. Ścianę i podłogę natomiast wzbogaca naturalny marmur forest green.

– *Sięgając po jak najmniej przetworzone materiały, często pozyskane z przyrody i dopełniając je naturalną kolorystyką, wykreowałam wnętrza pełne harmonii i spokoju, które dają wyciszenie* – cieszy się projektantka.

**W GABINECIE DO PRACY**, z którego korzysta Michał, wygospodarowano szafy pełniące funkcję garderoby. Aby nie zdominowały swoją funkcją pomieszczenia, w którym odbywają się służbowe spotkania męża, Marta urozmaiciła ich wygląd. Te wykończone ciemnym fornirem rozdziela, nadająca lekkości całościennej zabudowie, wnęka z biurkiem i półkami. Szafa po drugiej stronie pokoju zaskakuje przyjemnym dla oka i w dotyku wykończeniem przesuwanych drzwi, na które wybrano tapetę ze sklepu ABC Tapety.



**PŁASZCZYZNY** drzwi szafy pokrywa tapeta Col&Son Ardmore, o wzórce Narina, który stanowi geometryczną interpretację ptasich piór. Kameralny klimat tworzą ustawione na tak egzotycznym tle, odnowione, kupione w sklepie fotelkowo.pl, dwa fotele z lat 60. i niewielki teakowy stolik z meblezindonezji.pl.



**SYPIALNIĘ** od łazienki oddzielają tafle przezroczystego szkła. Domownicy bardzo lubią to rozwiązanie, które powiększa przestrzeń. Daje im ono poczucie hotelowego komfortu i swobody.

Obydwa pomieszczenia wykończono we wspólnej kolorystyce z użyciem drewna, bieli, szarości, z dodatkiem czerni i odrobiny złota. Łóżko obite lnianą tkaniną wraz z poduchami zawieszonymi na ścianie Marta zamówiła we wspomnianym salonie Rafek Meble. Metalowy, zamocowany na ścianie pręt wykonał ślusarz. Pomysł na takie rozwiązanie wezgłowia ma kilka zalet. Jest oryginalną dekoracją, łatwo można je utrzymać w czystości, gdyż zdjęte poszewki wystarczy po prostu uprać, a przy tym wraz ze zmianą upodobań materiałowych czy kolorystycznych wystarczy zmienić tkaninę poduszek.



**SZAFKA** umywalkowa ma formę komody, podobnej do tej z sypialni. Pojemne szuflady i półka mieszczą podręczne, najpotrzebniejsze rzeczy. Nad blatem z kwarcytowego konglomeratu zawisły, takie same jak nad stolikami nocnymi, lampy marki Markslöjd.



**USTAWIONA** naprzeciwko łóżka komoda i ściana nad nią to idealne miejsce do ekspozycji sztuki i wakacyjnych pamiątek. Swoje miejsce znalazła tu grafika „Lunatyk” z aktem kobiecym oraz płaskorzeźby i wizerunek Buddy przywiezione z Indonezji.



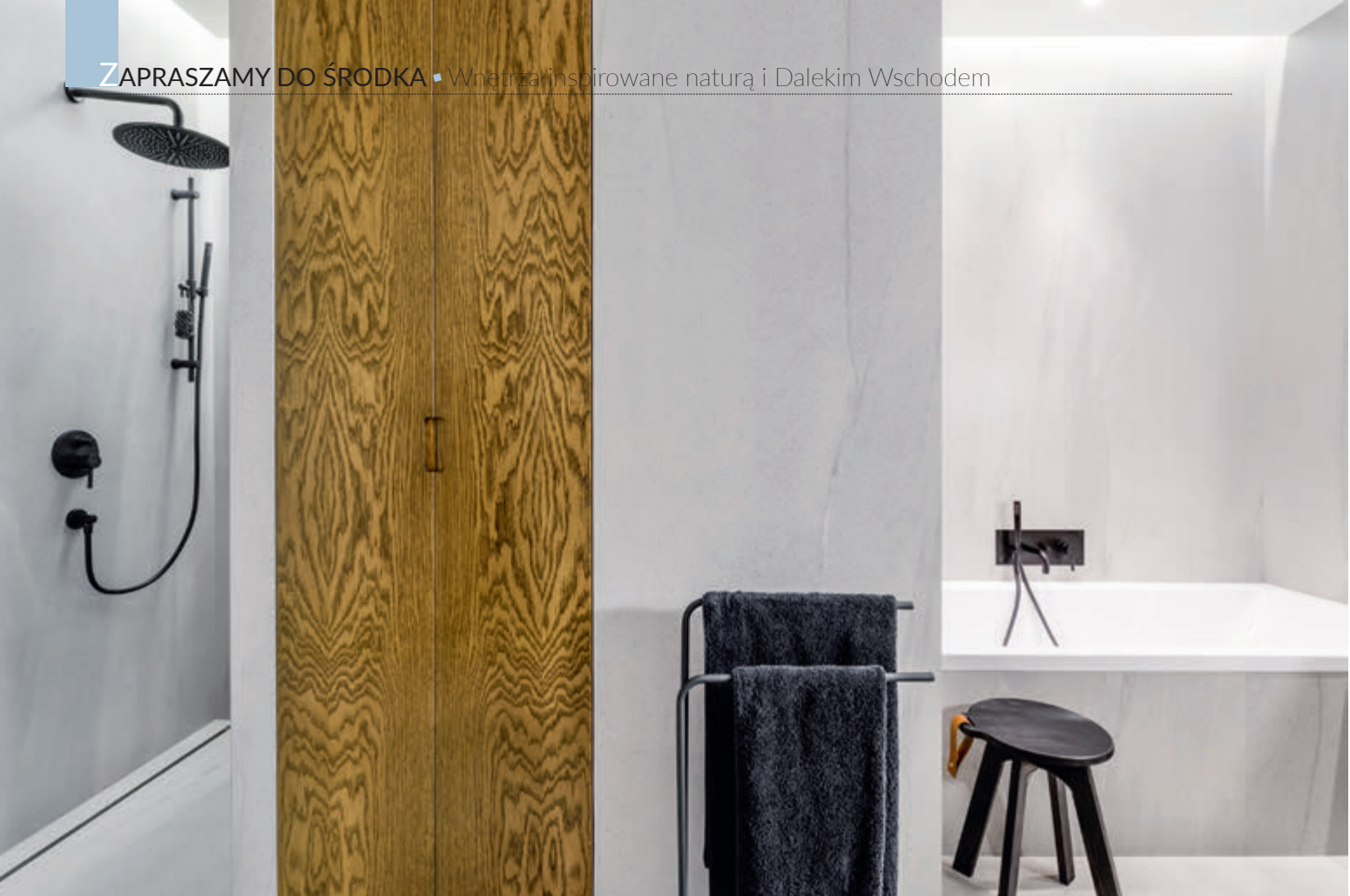

**KONTRASTUJĄCY** z łagodnymi szarościami żywy rysunek drewna na fenirowanych drzwiczkach szafy gospodarczej urozmaica i ociepla zarazem szare wnętrza łazienki. Podwójne drzwi, jak wszystkie w mieszkaniu, kryją schowek na pralkę, mopa oraz środki czystości.

**OBSZERNY**, wygodny prysznic jest umieszczony we wnęce osłoniętej skosem ściany prowadzącej do sypialni. Skos zaprojektowała Marta, likwidując tradycyjne drzwi zamykające sypialnię. Właścicielka otworzyła nocną strefę na pozostałą przestrzeń apartamentu. Mieszkając we dwoje, małżonkowie nie mają bowiem potrzeby zamykania poszczególnych pomieszczeń. Szare ściany i posadzkę łazienki wyłożono wielkoformatowymi płytami Bazaltina ze sklepu Mirad Alfa. Na ścianach użyto formatów 300x100 cm, a na podłodze 100x100 cm. Na ich tle ładnie wyglądają czarne baterie Bugnatesse, kupione podobnie jak wanna Kaldewei i umywalka Villeroy&Boch w sklepie Wodny Świat.





**W TOALECIE**, choć to często traktowane po macoszemu pomieszczenie, nie zabrakło oryginalnych rozwiązań. Zachwyca tu widoczny na ścianie i podłodze marmur Forest Green ze sklepu Prodmar. Po bokach kamienia na podłodze ułożono deski. Wykonany z zabezpieczonego przed wilgocią forniru blat dźwiga kamienną, 30-kilogramową umywalkę, zrobioną z rzeczno otoczaka. We wnękach ściennych stanęły figurki przywiezione z Kenii, Indii i Tajlandii.



**PASUJĄ  
DO WŃETRZA**

**1.** tapeta z wachlarzami Feather Fan 89/4014 tapety-sklep.com (Cole&Son), **503 zł/rolka** **2.** czarna lampa wisząca Nori 18 cm norddeco.pl (DFTP), **499 zł**  
**3.** industrialna komoda z szufladami Meris 160 cm rawood.pl, **4700 zł** **4.** lampa wisząca Mass Light NA5 śr. 12,6 cm nap.com.pl (&Tradition), **952 zł** **5.** pateczki zapachowe Pumpkin Spice Zara Home, **89,90-119,00 zł** **6.** szafka nocna w stylu orientalnym czarna 55x44x32 cm artdecor24.pl, **959 zł** **7.** dywan Black Dots kilim od 170x240 cm nap.com.pl (Ethnicraft), **od 3340 zł** **8.** dekoracja Buddha wys. 30 cm westwingnow.pl, **139,90 zł** **9.** Iniana poszewka z guzikami True Gray od 40x40 cm so-linen.com, **56-136 zł** **10.** sofa Rodeo 3-os. czarna 275 cm dutchhouse.pl (Be Pure), **7999 zł** **11.** Norton zestaw nowoczesnych stolików 100x60 cm i 53x53 cm takemehome.pl, **od 1399 zł** **12.** indyjski drewniany stołn indianmeble.pl, **504 zł** **13.** Brainstorm Black Lap płytki gresowa 60x60cm tubadzin.pl, **177 zł/m<sup>2</sup>** **14.** pled Henry 130x170 cm jotex.pl, **199 zł**



# Meble dla pokoleń

Nasze meble spełniają najwyższe standardy jakościowe. Wyróżniają się ponadczasowym designem, a jednocześnie indywidualną stylistyką.



**Fabryka Mebli Unimebel Jan Mucha**

ul. Kamienna 28  
63-500 Ostrzeszów  
tel. 062 586 06 39  
[www.unimebel.pl](http://www.unimebel.pl)

# WZIELE

Zieleń we wnętrzu działa odprężająco i uspokajająco, a jej mocny odcień współtworzy przestrzeń z charakterem. W prezentowanym mieszkaniu świetnie gra z drewnianymi elementami, podkreślając naturalny wydźwięk aranżacji.



# N E gramy



TEKST: EWA STARĘGA, ZDJĘCIA: CELESTYNA KRÓL, STYLIZACJA: ELIZA MROZIŃSKA



łaścicielom zależało na spójnym charakterze i rozjaśnieniu wnętrza mieszkania, które właśnie kupili w bloku na warszawskim Ursynowie. Nic dziwnego, bo stare, zielone i pomarańczowe wymalowania działały przygnębiająco i odstraszały. Odważne w podejmowaniu decyzji i otwarte na zmiany starsze małżeństwo rozpoczęło kolejną, życiową przygodę od zatrudnienia architektów Marii Wilk-Zadroznej i Agaty Izdebskiej z pracowni projektowej M.A. Kolektyw.

55-metrowe mieszkanie nie wymagało od projektantek większych ingerencji w funkcjonalne rozplanowanie. Plan mieszkania zapewniał prosty, klarowny podział z umieszczoną po prawej stronie od wejścia strefą dzienną z salonem i otwartą na niego od początku szerokim przejściem kuchnię oraz po lewej skupienie bardziej prywatnej części z łazienką i sypialnią. Przewidziano tylko kilka kosmetycznych zmian poprawiających komfort i ergonomię korzystania z mieszkania. Zmniejszono nieco kuchnię, przesuwając ścianę, tak aby zmieściła się w niej jedynie wysoka zabudowa z lodówką i słupek z piekarnikiem. W holu wyburzono zbędną ścianę, aby odzyskać każdy centymetr przydatny na szafy.

W preferencjach materiałowych, które gospodarze omówili z architektkami, przewijało się drewno i zielenie, więc Maria i Agata podążyły tym tropem. Zaplanowały aranżację w oparciu o jasne, stonowane barwy beżu, bieli, drewna i rattanu z mocnym akcentem zieleni powtarzającym się w każdym pomieszczeniu.

**MARIA WILK-ZADROŻNA**  
**AGATA IZDEBSKA**  
M.A. Kolektyw  
www.kolektywma.pl



*Pracownię projektową M.A.Kolektyw tworzą dwie charyzmatyczne projektantki wnętrz, które uzupełniają się wiedzą i temperamentem. Biuro działa na terenie całego kraju. Projekty są bardzo różnorodne, bo różni są klienci. Według dziewczyn każdy dom powinien być historią opowiedzianą o jego mieszkańcach, dlatego niepowtarzalny charakter każdego z zaprojektowanych przez pracownię wnętrz odzwierciedla osobowość i styl życia domowników.*



FOT.: ARCHIWUM WŁASNE

## PLAN MIESZKANIA 55 m<sup>2</sup>



Rys. Wawrzyniec Święcicki

**MOTYWEM** przewodnim w mieszkaniu jest zieleń obecna w każdym pomieszczeniu. W salonie jej intensywną tonację reprezentuje wspaniała sofa marki Sits oraz dekoracyjne elementy: szklany wazon na stole od BoConcept, ciemny, ryflowany wazon na regale oraz poduszka od Comforty czy postawione na stoliku kawowym wyjątkowe, stylizowane na lata 70. XX wieku ceramiczne kubki ze sklepu Dutchhouse. Z kuchni zagląda do salonu zabudowa w odcieniu mocno zielonej trawny.



**W 20-METROWYM** salonie, który pełni jednocześnie funkcję jadalni, zgrabna, nieduża sofa odwrócona w kierunku stołu pełni funkcję uzupełniającego mebla dla biesiadujących gości. A zwrócona przodem do starannie zaaranżowanej ściany tworzy kameralną przestrzeń, w której przyjemnie jest zasiąść z książką i kubkiem herbaty. Obu ustawieniom sofy towarzyszą klimatyczne obrazy Doroty Dakoty-Pawiłowskiej. Do barw z obrazu dobrano koc ze sklepu NAP.







**NIEDUŻA** liczba użytych do aranżacji wnętrza elementów nadaje znaczenia tym, które pozostają. Na neutralnym tle drewnianych elementów: podłogi warstwowej Abaro i mebli oraz dekoracyjnych lameli ściennych wykonanych przez stolarza wyrazistości nabiera smukła, zgrabna lampa podłogowa i stolik kawowy, sofa oraz niezbędne dekoracje ze sklepów: BoConcept, NAP, Comforty, BM Housing.

Podłogę mieszkania, oprócz kuchni i łazienki, wykończono z użyciem parkietu ułożonego w piękną, francuską jodełkę. Olejowane, matowe, dębowe deszczułki są ważnym tłem, które tworzy jednorodną przestrzeń, idealną do eksperymentowania ze stylami i kolorami.

W salonie mocne wizualnie oddziaływanie, skonstruowanej z białą ścian i sufitu apli jasnego drewna na podłodze zostało wzmocnione użyciem go w ciekawej zabudowie stolarskiej na ścianie, a także dzięki wybo-

rowi stołu w podobnym co podłoga odcieniu drewna. Wzdłuż ściany stanął niski, długi, biały regał, na którym ustawiono wykonane przez stolarza wysokie drewniane półki. Centralną część muru zdobi dekoracyjny motyw drewnianych lameli, które powtarzają się w holu i w sypialni. Naprzeciwko ozdoby ściany stanęła designerska kanapa wykończona zieloną, welurową tapicerką. Wrażenie ciepła emanującego z drewna dają też rattanowe krzesła i dwie, zawieszane nad stołem lampy, których

**MIEJSCE** na aneks jadalny przewidziano w jak najbliższym sąsiedztwie kuchni, tu przy szerokim przejściu do niej. Solidny stół Solidwood 1978 ze sklepu mebloo.pl dobrze komponuje się z lekkimi, ażurowymi, białymi krzesłami Fameg A-5910 i rattanowymi Halmar K337. Jego ozdobą są lampy z liści bananowca marki Dutchbone.

## GDZIE I ZA ILE KUPIMY NOWOCZESNE DREWNIANE STOŁY?



**kosicka.pl**, Klasyk 3, stół z litego drewna dębowego, różne wymiary od 140 x 80 cm, **od 6800 zł**



**hoom.co**, stół Georger z litego drewna dębowego, różne wymiary od 160 x 90 cm, **od 4500 zł**



**moremadam.pl**, producent Hübsch, stół Herringbone, dąb naturalny, fornir, 100 x 200 cm, **4179 zł**



**nap.com.pl**, producent TON, stół Trapez, buk lub dąb, blat fornirowany, od 160 x 90 cm różne wymiary, **od 9350 zł**



**fameg.pl**, projekt Stroog Andrzej Łęckoś, stół Teba ST-1606, drewno dębowe, 160 x 90 cm, po rozłożeniu dł. 200 lub 240 cm, **od 4540 zł**



**takemehome.pl**, stół Lupo z litego dębu, od 180 x 90 cm różne wymiary, **od 5999 zł**



**sfmeble.pl**, producent Actona, stół Galway, dąb naturalny, fornir, 200 x 100 cm, **3418 zł**



**pagedmeble.pl**, projekt Grzegorz Wit, stół Nobile, drewno dębowe, 130 x 80 cm, po rozłożeniu dł. 210 cm, **2869 zł**



*Mocne kolory we wnętrzu wymagają odwagi, jednak zdecydowanie przykuwają uwagę, dodając charakteru całej aranżacji. Intrygująca, głęboka zieleń sprawia, że z kuchni emanuje pozytywna energia.*



**W KUCHNI** królują zielone fronty zabudowy meblowej wykonane z lakierowanego MDF-u i zestawione z fornirowaną płytą w kolorze dębu, użytą na górnej linii szafek. Podłogę zdobi biało-beżowy gres o wzorze lastryko Marazzi Pinch White. Błat z białego konglomeratu pasuje do kuchennych dodatków – zielonego dzbanka ze szklankami marki Zara Home czy oryginalnych pater od NAP.



abazury powstały z liści bananowca. Spokojną kolorystykę przelamuje żywa barwa zieleni sof, ale również zielone dodatki w postaci ceramiki i szkła. Idealnie wpasowują się tu czarne, metalowe elementy oraz detale: stojąca lampa, stolik kawowy czy nóżki sofy i rattanowych krzeseł. Nie zabrakło też odrobiny sztuki – na ścianie zawisły abstrakcyjne, barwne obrazy Doroty Dakoty-Pawilowskiej. Kuchnia pomimo prostej, tradycyjnej zabudowy składającej się z szafek wysokich, dolnych oraz górnych nabiera charakteru dzięki zielonym frontom. Początkowo miały być w kolorze spokojnej oliwki, ale domownikom ten odcień nie do końca pasował. Architektki przygotowały do wyboru osiem próbek różnych zieleni. Ostatecznie wybór padł na trawiastą zieleń-petardę, która momentalnie wpada w oko po wejściu do strefy dziennej. Zaskakuje ekscytującą świeżością i ekspresją. Nieco spokojniejsze odcienie zieleni znajdziemy w sypialni. Wykonane przez stolarza na zamówienie łóżko zyskało tapicerkę w zielono-beżowym melanzu. Obok stanął z tej samej serii i w wykończeniu co sofa w salonie zielony fotel. Dla zachowania dekoratorskiej równowagi, naśladującej wystrój salonu, kolory tapicerowanych mebli łagodzi tonacja beżów, użyta na zasłonach oraz tkaninach



**HOL WEJŚCIOWY** odgradza od reszty pomieszczeń jedynie zabudowa meblowa. Pomiędzy salonem a korytarzem nie ma ani jednej murewanej ściany. Każdy centymetr przestrzeni wykorzystano na praktyczne szafy. Bok tej sąsiadującej ze strefą dzienną wykończono przy użyciu luster, które powiększają wąskie przejście (zdjęcie po lewej).



**W SYPIALNI,** tak jak w całym mieszkaniu, naturalne kolory drewna, beżów i bieli zestawiono z odcieniami zieleni. Chłodna, oliwkowa tapicerka łóżka kontrastuje z ciepłymi barwami beżowych tkanin: poduszki i lniany pled pochodzą ze sklepu Zara Home. Odrobiny blasku dodają złote elementy: filiżanka ze złotym uchem i talerzykiem od Dutchhouse, ramy grafik czy uchwyty w szafkach nocnych.

dekorujących łóżko. Dopelnieniem jest drewniana podłoga i drewniane deszczułki zamontowane na ścianie, na tle których stoi wspomniany fotel, a także duża szafa i stoliki nocne z frontami w kolorze dębu.

Łazienka dopina wizualną całość wystroju mieszkania. Podobnie jak w salonie i sypialni i tutaj beże – płytki na podłodze oraz ścianie łączą się z zabudową stolarską w kolorze drewna i zielonym akcentem w formie płytek zastosowanych w strefie prysznic. Urozmaiceniem

jest dodanie do spokojnej aranżacji ozdobnych detali. Są nimi złote akcenty: konstrukcja kabiny prysznicowej, baterie, uchwyty na ręczniki czy ozdobne pojemniki na łazienkowe emulsje. Złote dodatki wprowadzają intrygujący element kontrastu.

Spokojna, naturalna kolorystyka, od której wyraźnie odcinają się, czasem naprawdę wyraziste odcienie zieleni z minimalnym dodatkiem czerni i złota, to bardzo udana paleta barw. Zapewnia przytulną atmosferę.



**ZNACZĄCA** ozdobą sypialni jest kącik wypoczynkowy z podręcznym stolikiem i zielonym fotelem Sits, wybranym z tej samej serii co sofa w salonie – model Aleks. Fotel i stolik stanęły na tle dekoracyjnie zaaranżowanych powierzchni: z użyciem lameli ściennych, takich samych jak w salonie i w holu oraz zasłonek z Ikei w lekko złotawym kolorze.





**CIEKAWYM** pomysłem okazało się zestawienie znanego z kuchni gresu lastryko z postarzaną, szklioną płytką Marazzi Lume, którą wykończono wnękę prysznicową. Ten oliwkowy, ciemniejszy akcent dodaje aranżacji wyrazistości, nie obciążając przy tym całej stylizacji. Urozmaiceniem, podobnie jak w sypialni, są złote akcenty: baterie Omnires z serii Y, profile konstrukcyjne kabiny prysznicowej, haczyki na ręczniki czy biały pojemnik porcelanowy ze złotą kulką-uchwytem od BM Housing.



**W ŁAZIENCIE** wygospodarowano sporo miejsca do przechowywania.

Po sąsiedzku, przez ścianę z prysznicem, zbudowano sięgającą sufitu wygodną, szeroką szafę, w której oprócz licznych półek zmieściła się też pralka. Pod umywalką zamontowaną na białym blacie z konglomeratu stolarz wykonał szafkę z dużą szufladą pełną potrzebnych schowków i przegródek. Szafka przylega do rozpiętego pomiędzy podłogą a sufitem słupka z półkami, który odbija się w dużym lustrze, tworząc iluzję jeszcze pojemniejszej zabudowy.



**PASUJĄ  
DO WNĘTRZA**

1. lampa Sand z kloszem z hiacyntu śr. 38 cm emako.pl (Atmosfera), **389,99 zł**
2. zastony zaciemniające Annakajsa 145x300 cm IKEA, **349 zł/1 para**
3. dzbanek 850 ml answer.com (Pols Potten), **179,99 zł**
4. patera Loisa drewno akacjowego śr. 30,5 cm fabrykaform.pl (Bloomingville), **391 zł**
5. lampa podłogowa Cilla wys. 150 cm markslojd.pl, **ok. 799 zł**
6. sofa Kobe zielona 230 cm 9design.pl (Nordic Line), **7061 zł**
7. krzesło rattanowe Canora beliani.pl, **799 zł**
8. aksamitna poszewka na poduszkę 40x40 cm H&M Home, **29,99 zł**
9. metalowy wazon Luna wys. 21,5 cm BoConcept, **259 zł**
10. zestaw szklanek answer.com (DOY), **249,99 zł/4 szt.**
11. dębowy stół do jadalni Vivy 180x90 cm bonami.pl (Kave Home), **5990 zł**
12. podkładki pod talerz H&M Home, **19,99 zł/2 szt.**
13. stolik kawowy TRE śr. 43 cm marmur Grey Pietra yestersen.com (Nørdifra), **709 zł**
14. Dqb Caramel Jodła Francuska 72,5x13x1,4 cm barlinek.com.pl, **299 zł/m<sup>2</sup>**
15. koc o gofrowej fakturze 140x190 cm Zara Home, **259 zł**

**ESPINA**  
**MAKASSAR****TRENDY 2022****DRZWI ESPINA**

Bez względu na to, czy dajemy się ponieść modnym trendom, czy też tworzymy własny styl – przy urządzaniu mieszkania zawsze dbamy o przemyślane dopasowanie wszystkich elementów. Drzwi ESPINA dostępne są w okleinach naturalnych w 4 kolorach: dąb europejski, ciemny orzech jasny orzech oraz nowy, wyjątkowy **makassar**. Oryginalny oraz bardzo mocno zakorzeniony w obecnych trendach sposób połączenia fornirów w tzw. jodełkę umożliwi wkomponowanie stolarki w najbardziej wyszukane wnętrza. Zapraszamy na: [www.pol-skone.eu](http://www.pol-skone.eu)

# Rozkład FUNKCJONALNY

ROZWIĄZANIE I  
WERSJA **KATARZYNY MECHLIŃSKIEJ**



akupione przez trzyosobową rodzinę mieszkanie ma około 60 m<sup>2</sup>, dwa balkony i podłużny kształt. Inwestorom marzyła się otwarta strefa dzienna, więc kuchnia została zastąpiona aneksem kuchennym – likwidacja ścian pozwoliła tym samym na skrócenie długiego korytarza, który został dodatkowo podzielony na sekcje poprzez zaprojektowanie zabudowanych szafek. Powstała dobrze oświetlona przestrzeń wspólna z wygodną jadalnią i salonem, gdzie mamy stół z możliwością rozkładania, narożną sofę i sporo miejsca do przechowywania.

Część prywatna domowników pozostała w pierwotnej lokalizacji. Za aneksem kuchennym znajduje się pokój dziecka z obszernym blatem do nauki, łóżkiem 100 x 200 cm, dużą szafą i półkami na książki. Komfortowa sypialnia rodziców z balkonem mieści podwójne łóżko 160 x 200 cm, szafę, komodę i miejsce do pracy.

W niedużej, ale wygodnej łazience znalazła się narożna wanna długości 160 cm, wisząca miska ustępowa, nablutowa umywalka 45 x 60 cm, pralka 40 x 60 cm. Pod umywalką mamy pojemną szafkę.

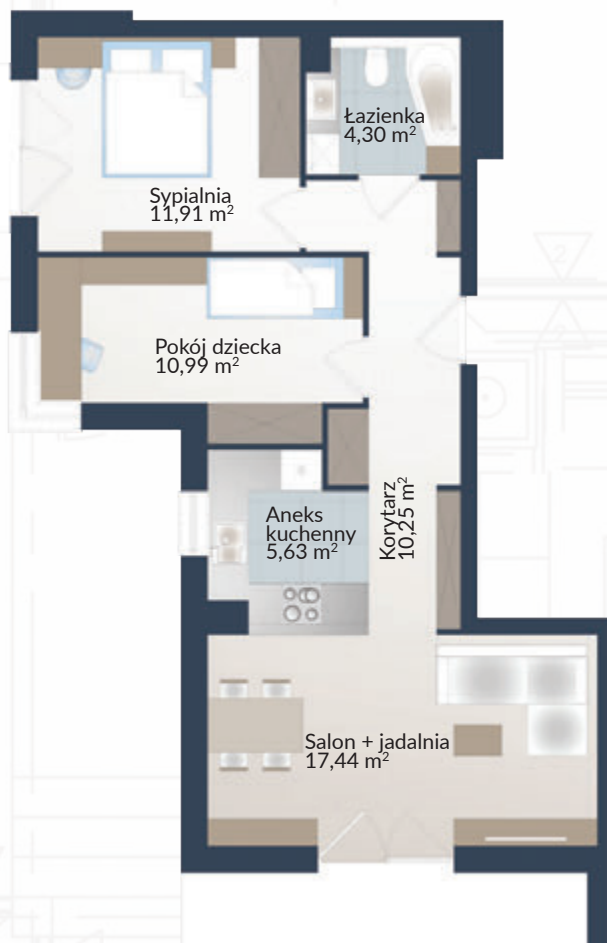

KAEM STUDIO  
KATARZYNA MECHLIŃSKA  
kaemstudio@o2.pl  
tel. 606 115 051

W tym mieszkaniu dla naszej trzyosobowej rodziny chcielibyśmy prosić o wydzielenie salonu z otwartą kuchnią i jadalnią, osobnej sypialni dla rodziców oraz pokoju dla nastolatka. Brakuje nam również miejsca do przechowywania.

Anna i Paweł Ludwiczak, Zgierz

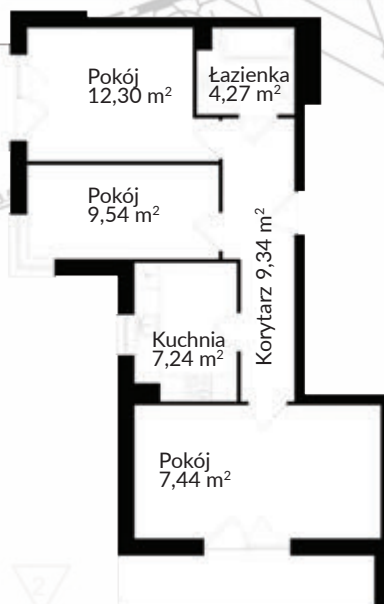

## ROZWIĄZANIE II

WERSJA **DOMINIKA DUDKA**

**W** pierwotnej wersji mieszkania kuchnia stanowiła odrębne pomieszczenie. Wedle życzenia czytelników stworzyliśmy wygodną strefę otwartą z aneksem kuchennym, jadalnią i salonem. Mieści się w niej duża, narożna sofa o wymiarach 175 x 205 cm, okrągły stół dla czterech osób z możliwością rozłożenia oraz naprawdę spory blat roboczy w kuchni.

Łazienka pozostała na swoim miejscu, ale przearanżowaliśmy ją tak, aby zmieściła się w niej narożna wanna o długości 150 cm, szafka z umywalką nablatową o wymiarach 40 x 55 cm, miska ustępowa oraz pralka 40 x 60 cm w zabudowie.

W miejscu dawnej kuchni powstał pokój dla nastolatka z dużą szafą 60 x 240 cm, łóżkiem 90 x 200 cm oraz biurkiem o wymiarach 60 x 160 cm.

W sypialni rodziców udało nam się wygospodarować miejsce na małą garderobę. Oprócz niej znalazło się tam łóżko 140 x 200 cm z zabudową ścienną oraz biurko do pracy o wymiarach 60 x 160 cm. W korytarzu umieściliśmy przestronną szafę 60 x 200 cm na ubrania wierzchnie i buty.



PRACOWNIA AUTORSKA  
DOMINIK DUDEK  
biuro@ddproject.pl  
tel. 603 915 153

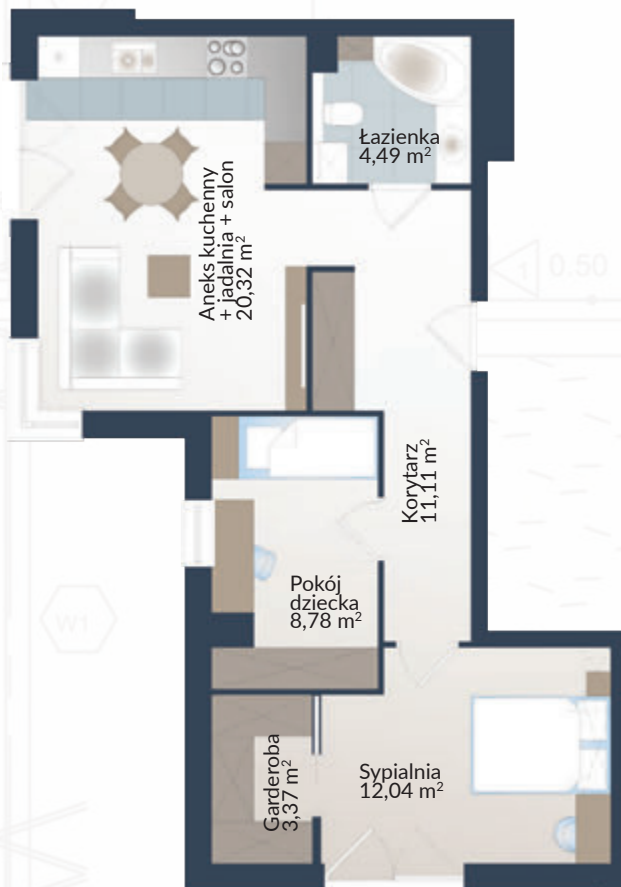

# Mieszkanie

# NAMIARE

Ola i Piotrek szukają „rodzinnego” mieszkania dla siebie i swoich dwóch dorastających córek. Marzą im się minimum trzy pokoje, w niskiej zabudowie, w kameralnym otoczeniu i najlepiej w warszawskiej dzielnicy Wawer lub jej okolicach.

## PROJEKT „DWÓJKI”



Sympatię Oli i Piotra zdobyła bezapelacyjnie propozycja mieszkania nr 2. Projekt Agnieszki tylko utwierdził ich w tym, że dokonali właściwego wyboru. Uwzględnił on wszystkie życzenia i inspiracje naszych bohaterów, które pod czujnym okiem architektki stworzyły spójną i komfortową aranżację.

OPRACOWANIE: MONIKA WACH

ZDJĘCIA: MATERIAŁY PRASOWE HGTV HOME&GARDEN

**PROGRAM  
„MIESZKANIE  
NA MIARĘ”  
MOŻNA OBEJRZEĆ  
NA ANTENIE  
KANAŁU HGTV  
ORAZ  
W PLAYER.PL**



**AGNIESZKA MUSIAŁ**

architektka, która nie boi się nowych wyzwań. Jest Państwu zapewne znana z programu „Usterka”.

**MACIEJ MINDAK**

to również znana postać, doświadczony agent nieruchomości, jeden z prowadzących program „House Hunters”.



*Ten tytuł to zarazem nazwa kolejnego programu, który mogą Państwo oglądać na antenie HGTV. W programie nowa para prowadzących – Agnieszka Musiał i Maciej Mindak pomagają znaleźć i urządzić mieszkanie w ramach ustalonego przez bohaterów budżetu. Po poznaniu ich potrzeb i preferencji Maciej prezentuje kilka mieszkań, z których bohaterowie wybierają najlepsze dla siebie, a Agnieszka – za pomocą praktycznych i pomysłowych rozwiązań – pomaga je wyremontować i urządzić.*

**K**anał HGTV Home& Garden to świat ciekawych i oryginalnych wnętrz, pięknych ogrodów, gruntownych remontów, metamorfoz domów oraz porad ekspertów. To kanał, który inspiruje, zachwyca i pomaga. Pokazuje światowe trendy i uczy, jak korzystać z nich we własnym otoczeniu.

Oferta HGTV Home&Garden skierowana jest przede wszystkim do ludzi, którzy postrzegają dom jako bezpieczne centrum życia rodzinnego i budowania dobrych relacji, ale również źródło inspiracji, wyraz własnej indywidualności, a także miejsce pracy, zabawy oraz relaksu. Programy poradnikowe HGTV Home&Garden sprawiają, że projektowanie, budowa, kupno czy sprzedaż domu albo mieszkania nie będą już dla widzów skomplikowanymi operacjami. Dzięki radom specjalistów będą oni mogli działać i wprowadzać w życie swoje pomysły wnętrzarskie oraz ogrodnicze. Kanał jest doskonałym wyborem nie tylko dla tych, którzy uwielbiają majsterkować i własnoręcznie tworzyć domowe ozdoby, ale także dla wszystkich, którzy cenią sobie dobrą rozrywkę.

Polska jest pierwszym krajem w Europie, który w styczniu 2017 roku udostępnił ofertę HGTV swoim widzom.

**HGTV**  
**HOME & GARDEN**



### „MEETING POINT”, CZYLI STÓŁ

To wokół niego skoncentrowane jest życie rodzinne. To miejsce spotkań, obiadów i uroczystości. W mieszkaniu Oli i Piotra znalazł się model w wersji okrągłej. Niewątpliwą zaletą takich stołów jest ich funkcjonalność i uniwersalna forma, która pasuje w zasadzie do każdej aranżacji. Dodatkowo dzięki zaokrąglonym brzegom mebel ten wprowadza do wnętrza pewną harmonię i nadaje mu przytulny charakter.

### ZIELONO MI...

Agnieszka w mieszkaniu Oli i Piotra postawiła na styl industrialny, który lubi minimalizm i prostotę. Aby nieco ocieplić i ożywić takie wnętrza, warto wstawić do niego parę roślin. Te w kuchni naszych bohaterów mają jeszcze jedną zaletę – są praktycznie bezobsługowe, a jedna z nich – aloes – ma też funkcję zdrowotną (liście aloesu można zetrzeć i wykorzystać jako środek kosmetyczny).

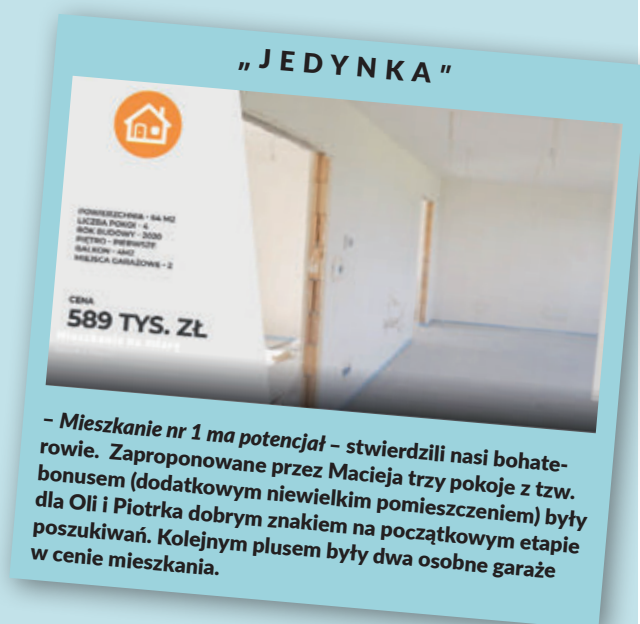

*- Mieszkanie nr 1 ma potencjał - stwierdzili nasi bohaterowie. Zaproponowane przez Macieja trzy pokoje z tzw. bonusem (dodatkowym niewielkim pomieszczeniem) były dla Oli i Piotra dobrym znakiem na początkowym etapie poszukiwań. Kolejnym plusem były dwa osobne garaże w cenie mieszkania.*

Ale to nie koniec życzeń. Mieszkanie powinno być większe od tego, w którym mieszkają teraz, jasne, przestronne, z dużą liczbą okien i z miejscem garażowym. No i znajdować się koniecznie w Wawrze lub niedaleko. Nasi prowadzący muszą sprostać tym wymaganiom i to w ramach dostępnego budżetu. A wynosi on 780 tys. zł na zakup i wykończenie/remont wybranego mieszkania. Zanim poszukiwania wymarzonego lokum na dobre się rozpoczęły, Ola już na wstępie poinformowała prowadzących, że nie będzie łatwo, bo jest bardzo wybredną klientką...





## KUCHNIA W SALONIE

To często spotykana i bardzo lubiana przez inwestorów aranżacja. Nasza architektka również zdecydowała się na to rozwiązanie – w salonie Oli i Piotrka zaproponowała aneks kuchenny z dużym półwyspem i nowoczesną zabudową w kontrastowych kolorach.



## SALON = WYPOCZYNEK

To podstawowa funkcja tego pomieszczenia. Dlatego tu Agnieszka postawiła na dużą, wygodną sofę dla całej rodziny, która dodatkowo kończy sekcję kuchenną oraz dodała proste, praktyczne wyposażenie. Obecność strefy jadalnianej uzupełniająco podkreśla nieduży dywan.



## „DWÓJKA”

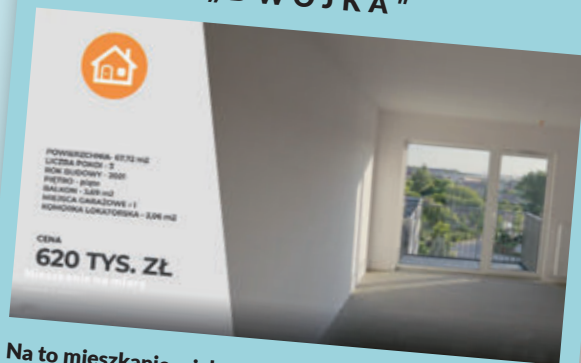

Na to mieszkanie – jak wiemy – padł wybór Oli i Piotra. Okolica, metraż, orientacja względem stron świata, koszt wykończenia – wszystko odpowiadało naszym inwestorom. Nawet mało ciekawy widok za oknem (który miał zniknąć dopiero za jakiś czas) nie był w stanie odciągnąć ich od podjętej decyzji.

## PROPOZYCJA NR 1

To mieszkanie o powierzchni 64 m<sup>2</sup>, w stanie deweloperskim, znajdujące się na spokojnym, bezpiecznym osiedlu, wbudowanym w 2020 roku. Są tu 3 pokoje, balkon i dwa garaże w cenie. Jest też niewielkie pomieszczenie, które można zaaranżować na garderobę lub gabinet. Koszt: 589 tys. zł. Szacowany remont pochłonąłby minimum 150 tys. zł.

## PROPOZYCJA NR 2

Tu Maciek wzniósł się poziom wyżej. Ta oferta okazała się nieco większa i mniej kameralna, ale za to komunikacyjnie – petarda. Zaprezentowane mieszkanie o powierzchni blisko 68 m<sup>2</sup>, miało 3 pokoje i garaż w cenie plus komórkę lokatorską (też w cenie). Koszt: 620 tys. zł. I również pochodziło od dewelopera. Niestety miało jeden minus – widok tuż za oknem w postaci dużego



### ROZWAŻNIE I ROMANTYCZNIE

Ola z Piotrkim chcieli, aby pokój ich córeczek był przytulny, zarówno jeśli chodzi o wyposażenie, jak i kolorystykę. W pokoju dominują więc jasne barwy, ale aranżację przełamują szarości, subtelnie połączone z różem. Całości dopełniają proste dekoracje ścienne, które jednocześnie docieplają to wnętrze.

budynku, co prawda w trakcie rozbiórki, pod podobną zabudowę mieszkalną, ale jednak... Poza tym – wszystko w tej propozycji zagrało idealnie. Zwłaszcza Ola wydawała się usatysfakcjonowana, bo oczami wyobraźni już zobaczyła się w tym mieszkaniu. I jeszcze budżet na wykończenie mieścił się w podobnych jak wyżej granicach – 160 tys. zł.

### PROPOZYCJA NR 3

Mieszkanie większe – 75 m<sup>2</sup>, też w stanie deweloperskim, też czteropokojowe, z garażem. Blisko centrum. Dodatkowo miało też ogródek. I było dużo tańsze – 569 tys. zł. I... było beczynszowe. To – jak wyjaśnił Maciek – oznaczało, że nie mamy obowiązku płacić co miesiąc pewnej kwoty, ale warto ją sobie odkładać, bo nigdy nie wiadomo, kiedy będzie potrzebna... Na pewno jednak była potrzebna kwota na wykończenie – jak powiedziała Agnieszka – 212 tys.

### PODSUMOWANIE

Maciek zaprezentował Oli i Piotrowi trzy mieszkania, każde z nich było w stanie deweloperskim i każde spełniało podstawowe oczekiwania i potrzeby bohaterów. W każdym ciekawe propozycje funkcjonalne i aranżacyjne przedstawiła Agnieszka.





### UDANY KOMPROMIS

W łazience Ola chciała mieć wannę, a Piotr prysznic. Agnieszka zaproponowała więc... wannę z funkcją prysznic. Podobny zabieg dotyczył płytek – choć różne (heksagonowe plus drewnopodobne), to świetnie do siebie pasują.

Na które mieszkanie ostatecznie zdecydowali się Ola i Piotr? Nasi bohaterowie wybrali propozycję nr 2 (jej projekt oraz efekt końcowy właśnie Państwo oglądają).

Po decyzji nie pozostało nic innego, jak zabrać się za projekt. Agnieszka miała w tym przypadku ułatwione zadanie, bo nasi inwestorzy od początku mieli konkretną wizję mieszkania i wiedzieli, czego oczekują. Co więcej, obydwójce mieli te same zdania co do szczegółów. Ostatecznie projekt został w całości zaakceptowany, spójna aranżacja, funkcjonalny podział, optymalne zagospodarowanie przestrzeni i kolorystyka bardzo przypadły do gustu Oli i Piotrkowi. Po trzech tygodniach nadszedł finał. Zachwyтом nie było końca! – Projekt był super, ale rzeczywistość przerosła nasze najśmielsze oczekiwania. Jest po prostu pięknie! – zgodnie stwierdzili na koniec nasi inwestorzy. Agnieszce i Maćkowi nie pozostało nic innego, jak tylko się pożegnać i... zostawić do siebie kontakt, gdyby kiedyś zaszła konieczność zmiany wnętrza albo zmiany mieszkania na nowe :)

### KOMFORTOWO I Z CHARAKTEREM

W sypialni naszych bohaterów stanęło duże, wygodne łóżko, zabudowane szafami i półkami. W jej aranżacji Agnieszka wykorzystała głównie biel, która zawsze stanowi doskonałą bazę pod inne pomysły i dekoracje. Aby dodać do wnętrza szczypty ostrości, jedna ze ścian (naprzeciwko łóżka) została pokryta ponadczasową strukturą – tynkiem betonowym.

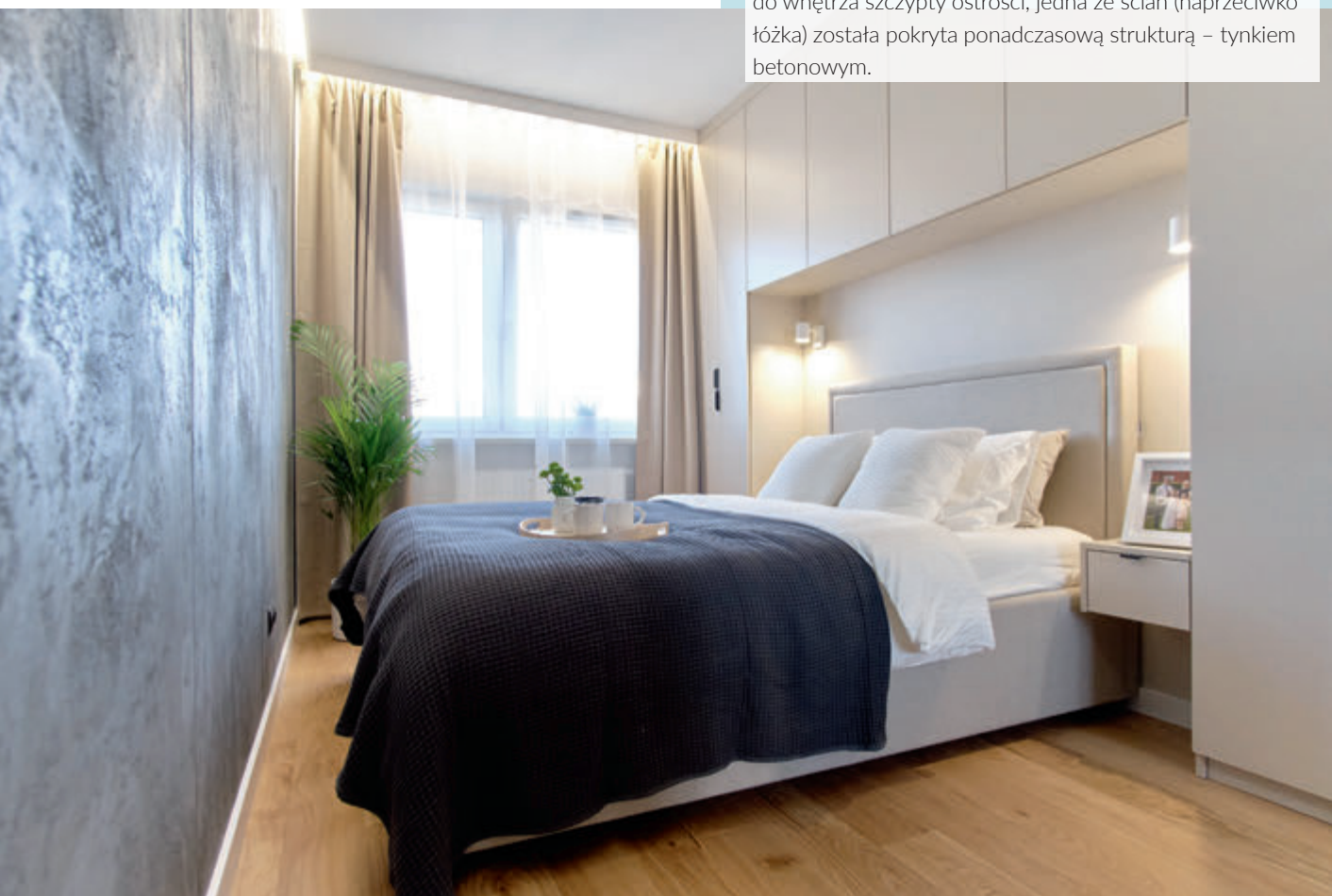



# DREWNNO

## w roli głównej

Wykorzystanie drewna, zarówno w tradycyjnych, jak i mniej typowych interpretacjach pojawia się w wielu mieszkaniach. To surowiec o niezaprzeczalnych walorach estetycznych i użytkowych. Jako naturalny materiał wnosi do wnętrza bezpretensjonalne piękno. Drewniana podłoga dodaje szlachetności i przytulności każdej aranżacji.

OPRACOWANIE: MONIKA KARDA, ZDJĘCIA: PRODUCENCI

**W**spółczesny design to poszukiwanie harmonii oraz otaczanie się przedmiotami, kolorami i fakturami, które odzwierciedlają naszą osobowość. Nieodłącznym wyznacznikiem dobrego wzornictwa jest też świadomość ekologiczna. W aranżacji wnętrza sięgamy więc ponownie po podłogi z wyraźnym rysunkiem dreb-

na i sękami – takie, które oddają jego niezaprzeczalny urok i wprowadzają naturę do domu. Ekologiczne podejście do wykańczania pomieszczeń jest obecnie koniecznością. Efektywne wykorzystanie przestrzeni, zmniejszenie zużycia energii czy odpadów przy produkcji podłóg służy ludziom, pomagając utrzymać równowagę w środowisku.



Urządzając wnętrza, szukamy rozwiązań, które określą jego styl. Nie zawsze są to nowe wątki – najbardziej wartościowe z nich umacniają się i zostają z nami na dłużej. Tak też dzieje się z coraz szerzej wykorzystywanym obecnie drewnem nie tylko w sprawdzonych, ale i w mało znanych aranżacjach.

Fot.: FINISHPARKIET

Fot.: JAWOR PARKIET

Fot.: D.H

Chociaż kontakt z naturą ma dla ludzi duże znaczenie, część z nas potrzebuje mocnego koloru, bogactwa faktur, różnorodności materiałów, czego odzwierciedleniem są silne bodźce w projektach współczesnych wnętrz.

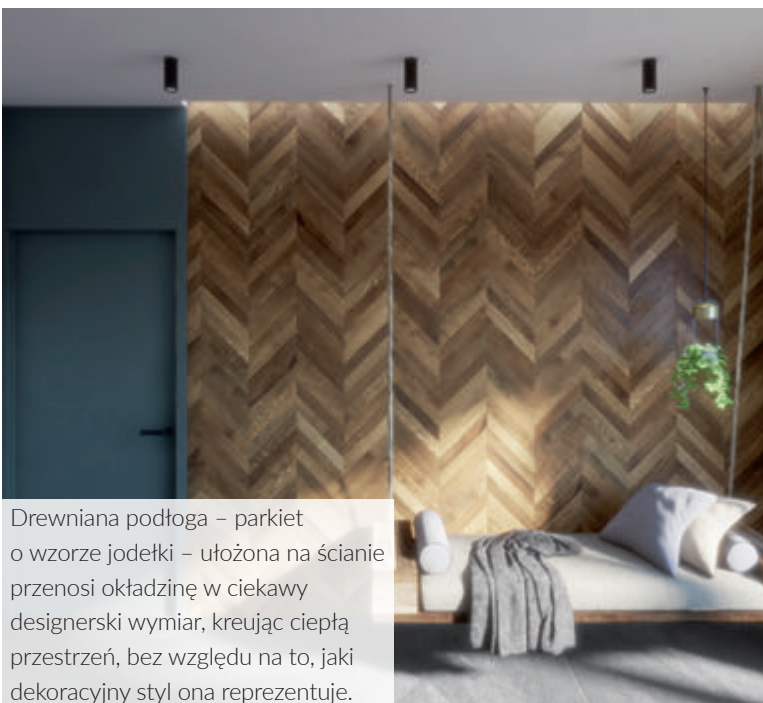

Drewniana podłoga – parkiet o wzorze jodełki – ułożona na ścianie przenosi okładzinę w ciekawy designerski wymiar, kreując ciepłą przestrzeń, bez względu na to, jaki dekoracyjny styl ona reprezentuje.

BOGACTWO ODCIENI I FAKTUR DREWNA SPRAWIA, ŻE JEST ONO DOSKONAŁĄ BAZĄ DLA RÓŻNYCH ARANŻACJI WNĘTRZARSKICH, ZARÓWNO TYCH KLASYCZNYCH, JAK I BARDZO NOWOCZESNYCH.

Podłoga jest bazą wnętrza, która zostanie z nami dłużej, niż wyposażenie ruchome, dlatego od zawsze chętnie stawiamy na neutralne wybarwienia. W ostatnim czasie widać jednak tendencję do wyboru ciemniejszych, ciepłych barw – coraz częściej sięgamy po bardziej nasycone kolory, zbliżające się do koniaku czy miodowych odcieni brązu.

Fot.: EGGGER

Nowoczesne podłogi mają nie tylko pięknie wyglądać, ale również tworzyć przyjazne w użytkowaniu wnętrza.





Bielone deski podłogowe sprawdzają się we wnętrzach urządzonych w każdym stylu – od klasycznego aż po nowoczesny – rozjaśniając i podkreślając naturalny charakter pomieszczeń.

Fot.: BARLINEK

## INSPIRACJA HISTORIĄ

Odpowiednim tłem dla mebli o różnym wzornictwie są deski i parkiety z wyraźnym rysunkiem słoju i z sękami. Takie podłogi szczególnie dobrze komponują się z przedmiotami, które skrywają historię. Odpowiednie są tu wyroby patynowane, które przypominają drewno wystawione na działanie czynników atmosferycznych. Specjalne zabiegi (np. szczotkowanie) i preparaty (woski, oleje czy lakiery barwiące) mogą nadać podobny charakter wielu nowym drewnianym podłogom. Mocno wyszarzone czy wybielone posadzki pozwolą wybrzmieć dowolnej palety barw czy struktur i jednocześnie zapewnić wnętrzu konieczny balans.



W mieszkaniu, w którym zagości styl retro, podłoga musi być klasyczna, czyli drewniana, ponieważ dzięki niej łatwo jest uzupełnić naśladowictwo wzornictwa z lat 50. i 60. ubiegłego wieku.

Fot.: PRODEXPOL



Uniwersalny biały kolor podłogi pozwala na łączenie jej z intensywnymi barwami ścian, mebli lub dodatków. Na zdjęciu – podłoga laminowana marki Quick-Step.



Fot.: DLH

Styl czerpiący inspiracje z minionych epok jest awangardowy, choć zakotwiczony w klasycznych rozwiązaniach, gdzie tło dla wyrazistych mebli stanowi tradycyjna drewniana podłoga.



Fot.: JAWOR PARKIET

Aranżacja wnętrz stylizowanych na historyczne wymaga się np. tapicerowanych mebli, ciężkich zaston, dywanów, kryształowych żyrandoli czy kominka w kamiennej obudowie. Oczywiście w takim pomieszczeniu nie może zabraknąć drewnianego parkietu ułożonego w tradycyjny wzór francuskiej jodełki, współgrającego z ozdobnymi, choć w stonowanym kolorze, ścianami.

reklama

**PRODEXPOL®**  
POLISH PARQUET MANUFACTURER

Ponad 500 wzorów podłóg:

- deski podłogowe
- jodełka francuska
- parkiety
- mozaiki

**PARKIETY**

[www.prodexpol.pl](http://www.prodexpol.pl)  
tel. 22 499 55 44, 22 864 65 35



Fot.: JAWOR PARIET

Drewno jesionu, który występuje w Europie, na Krymie, Kaukazie i w Azji, w naturze tworzy niesamowitą paletę barw – od żółtawej do czerwono-białej. Za sprawą szlachetnej tonacji wykończenia w kolorze koniaku również może podkreślić aranżację nowoczesnego wnętrza.

## MOTYWY Z DALEKA I Z BLISKA



Fot.: DLH

W aranżacji wnętrz z powodzeniem wykorzystujemy nie tylko wyraźne motywy z odległych krajów i kręgów kulturowych, m.in. z Azji, głównie Chin, Japonii czy Indii, lecz także wysublimowane nawiązania, jak styl japoński, gdzie skandynawska prostota dyskretnie łączy się z japońską powściągliwością. Z dalekich stron czerpiemy formy, kolory, wzory i materiały. Zachwycają nas sprowadzane z daleka nowe gatunki drewna, takie jak np. hevea, która pod względem walorów użytkowych (m.in. znakomitej odporności na wilgoć i wodę) przypomina bambus, ale wygląd ma zbliżony do rodzimego dębu.

Teak o lekko pomarańczowym odcieniu, pochodzący z południowo-wschodniej Azji, dzięki swojej strukturze oraz dużej zawartości olejków i kwasu krzemowego doskonale sprawdza się tam, gdzie jest narażony na zawilgocenie.

DREWNIANA PODŁOGA JEST PIĘKNA I NADAJE POMIESZCZENIU PONADczasowy styl. ZWYKLE SIĘGAMY PO DĄB, ORZECH LUB JESION, ALE CORAZ CZĘŚCIEJ TAKŻE PO EGZOTYCZNE GATUNKI DREWNA, GWARANTUJĄCE WYSOKĄ TRWAŁOŚĆ I ODPORNOŚĆ NA ŚCIERANIE.



# FINISHPARKIET®



*Polecam  
Darek Stoh*

*Ekskluzywne podłogi  
drewniane*

[WWW.FINISHPARKIET.COM.PL](http://WWW.FINISHPARKIET.COM.PL)



Polskim mieszkaniom brązy nigdy nie stały się obce, ale teraz spotykamy je w nowej palecie odcieni oraz w świeżych zestawieniach nie tylko w przypadku ścian i podłóg, ale także mebli, dodatków i osłon okiennych.

**Brąz i szarość.** Szarości mogą być perłowe (bliskie bieli), gołębie (podbarwione błękitem lub fioletem), srebrzyste albo złamane beżem. Ważne jednak, by dla ciepłych odcieni brązu stanowiły wyraźną przeciwagę. Aby zapewnić efekt przestrzeni, warto zadbać, by wśród szarości dominowały te jasne. Drewno może tu być ciemniejsze, nieco bardziej nasycone, tak jak ma to miejsce w przypadku wszelkich gatunków egzotycznych.

Fot.: BALTIC WOOD

## POWRÓT BRĄZÓW

Brązy szturmują nasze mieszkania w odmienionej palecie odcieni oraz w nowych zestawieniach barw, materiałów i faktur. Liczne gatunki drewna, zarówno egzotyczne, jak i krajowe, odświeżają swoje naturalne, ciepłe oblicze. Pomagają kreować wnętrza przyjazne użytkownikom, czyli praktyczne, piękne i przytulne. Sposobów na to, by uzyskać doskonały efekt wizualny, jest nieskończenie wiele.

**Brąz i biel.** Z bielą, której zalety pomogły odkryć styl skandynawski, najlepiej łączą się jasne oraz średnio nasycone odcienie brązu – złociste (dąb lub jesion), karmelowe (bambus) i capuccino (orzech). Tworzą świeże i efektowne zestawienia o dość uniwersalnym charakterze, a jedynie od mebli i dodatków zależy, czy aranżacja wnętrza zyska niezobowiązujący styl skandynawski, elegancki modern classic, nowoczesny czy vintage.

**Brąz i czerń.** Czerń we wnętrzach wykorzystuje się zazwyczaj z rozwagą. Rzadziej pojawia się na dużych płaszczyznach ścian lub podłóg, częściej w ich fragmentach, przede wszystkim w formie pojedynczych mebli oraz najróżniejszych detali. Ponieważ obecnie króluje czerń matowa, brąz musi mieć nasycony odcień, np. miedziany albo połysk – delikatny (jaki drewnu zapewnia np. wosk) albo wręcz lustrzany.

Fot.: DLH

Aby uporządkować kompozycję mieszkania, brązy można zarezerwować dla elementów drewnianych – podłóg, schodów, drzwi wewnętrznych i mebli lub jedynie ich blatów



W kontekście matowej czerni mebli kuchennych świetnie wygląda wyraziście brązowy parkiet, mocno łączący się kompozycyjnie z jasną szarością ścian i sufitu w jadalni.

Fot.: CHAPEL PARKET



Ciemna podłoga i niebieskie ściany doskonale pasują do wnętrza wyróżniającego się mieszczańską elegancją. Na zdjęciu – podłoga laminowana marki Quick-Step.



Fot.: QUICK-STEP

**Brąz i niebieski.** Odcienie niebieskiego tworzą z brązem harmonijny i pełen energii duet. Można wybrać dowolne odcienie niebieskiego i brązowego,

choć najlepiej zrobić to na zasadzie kontrastu – jeśli jeden jest bliedzy, drugi niech będzie bardziej wyrazisty. Dodatkowo – lżejsze i bardziej świetliste palety barw warto zarezerwować do kuchni i łazienki, by nadać tym wnętrzom najwięcej świeżości. Tu znakomicie sprawdzi się m.in. bambus oraz hevea. Bardziej nasycone tony dębu lub teaku sprawdzą się z kolei w salonie i w sypialni.

**Brąz i zieleń.** Chłodne, miętowe zieleń zazwyczaj pojawiają się w łazienkach, budzące energię jaskrawe groszkowe lub limonkowe – w kuchniach; szarawe szatniowe oraz ciemne, butelkowe sprzyjają wyciszeniu i relaksowi w strefie dziennej lub nocnej. Zie-

Ciemne drewno na podłodze i ściany w kolorze butelkowej zieleni pochłaniają dużo światła i optycznie zmniejszają pomieszczenie, dzięki czemu wydaje się ono przytulniejsze.

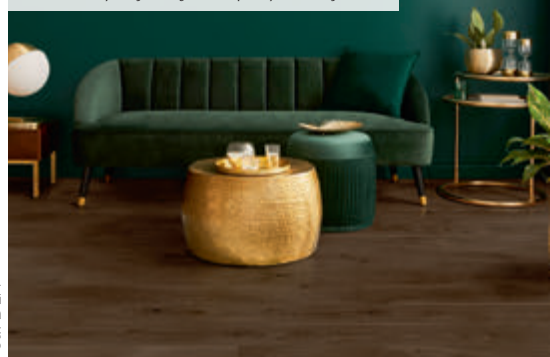

Fot.: DLH

leń ma wyjątkową zaletę harmonijnego łączenia się z nimi wszystkimi brązami, od złotych przez orzechowe i rude po mocno nasycone – czekoladowe.

## Urok drewna, trwałość kamienia

Drewno to od wieków jeden z najchętniej wybieranych materiałów wykończeniowych. Dziś, poszukując alternatywy dla naturalnych surowców, warto sięgnąć po rozwiązania łączące autentyczne piękno z funkcjonalnością. Drewnopodobne gresy sprawdzą się w domowych wnętrzach w wielu stylach – od boho, przez skandynawski po nowojorski. Płytki połączą unikalną urodę drewna z funkcjonalnością współczesnych materiałów, a ich praktyczne zalety widoczne będą w codziennym użytkowaniu. Gresy drewnopodobne efektownie oddają wygląd naturalnego surowca zarówno pod względem kolorystyki, rysunku słoju, jak i struktury. Co więcej, ich formaty często nawiązują do tradycyjnych wymiarów drewnianych desek. Wszystko to sprawia, że płytki inspirowane estetyką drewna znakomicie prezentują się w domowych przestrzeniach, niezależnie od funkcji i metrażu. Świetnie wpisują się w rozmaite konwencje wnętrzarskie, zwłaszcza w te, które stawiają na autentyczność i ponadczasowość.

Fot.: CERAMIKA TUBĄDZIN



Walory użytkowe, takie jak odporność na ścieranie czy zaplamienia, w połączeniu z wyjątkową estetyką, sprawiają, że drewnopodobne gresy są odpowiednie na podłogę w łazience, holu i kuchni.

Fot.: OPOCZNO



Charakterystyczne spleknięcia, mocne ustojenie i widoczne sęki współtworzą niezwykle autentyczny rysunek drewna na płytkach, co dobrze koresponduje z naturalnymi elementami wystroju wnętrza.

# w małym i dużym formacie



TEKST: ANNA KRÓL ZDJĘCIA: PRODUCENCI

# PŁYTKI

Podczas urządzania naszego miejsca na Ziemi często sięgamy po płytki. Zaskarbiły sobie one naszą sympatię praktycznością i wygodą, połączoną ze stylowym wyglądem. Ostatnio obowiązującym trendem są płytki wielkoformatowe i mozaiki.



Nowe trendy w projektowaniu wnętrz, stawiające na lekkość, prostotę form i otwarte przestrzenie, umożliwiają wykorzystanie płytek nie tylko w łazience, kuchni czy holu, ale także w salonie i na tarasie.

Fot.: TUBĄDZIN

**B**ezpowrotnie minęły czasy, kiedy dostępna była jedynie glazura 15×15 cm i terakota 5×5 cm. Dziś producenci prześcigają się w wytwarzaniu

płytek o coraz bardziej różnorodnych wymiarach, a oferowany przez nich asortyment może przyprawić o zawrót głowy. Ta wielość formatów sprawia, że dużo łatwiej dopasować płytki do

wymiarów ściany tak, by nie trzeba ich było docinać. Można też na jednej powierzchni ułożyć płytki w kilku formatach. Trzeba jednak umieć je ze sobą połączyć.



Fot.: CERRAD

Choć mogłoby się wydawać, że wybór płytek wielkoformatowych uprości i przyspieszy prace wykończeniowe, ich ułożenie wymaga szczególnej precyzji i staranności.

Bardzo ważne jest odpowiednie przygotowanie podłoża – szczególnie jego wyrównanie. Warto użyć dobrej jakości mas samopoziomujących, zwłaszcza gdy będą układane bardzo cienkie płytki.



Fot.: TECHNISTONE

## W DUŻYM FORMACIE

Według definicji płytki wielkoformatowe przekraczają powierzchnię 1600 cm<sup>2</sup>. Można więc za takie uznać te 30 x 60 cm czy 60 x 60 cm. Takiej wielkości płytki raczej jednak uznajemy za standardowe, zwłaszcza że na rynku są dostępne rozmiary 50 x 100 cm, 100 x 100 cm aż do 160 x 320 cm! To obecnie must have stylowego wnętrza. Przy ich użyciu możemy uzyskać gładkie, niemal bezspoinowe powierzchnie pasujące do każdego wnętrza. Stanowią one doskonałe tło dla wielu aranżacji, tworząc jednolite powierzchnie do złudzenia imitujące kamień, metal lub drewno. Wielkie formaty nie są zarezerwowane tylko dla łazienek czy salonów. W kuchni stanowią ciekawą alternatywę dla blatów – wystarczy zlew czy płytę kuchenną wbudować w płytkę wielkoformatową, by uzyskać gładką, estetyczną powierzchnię.

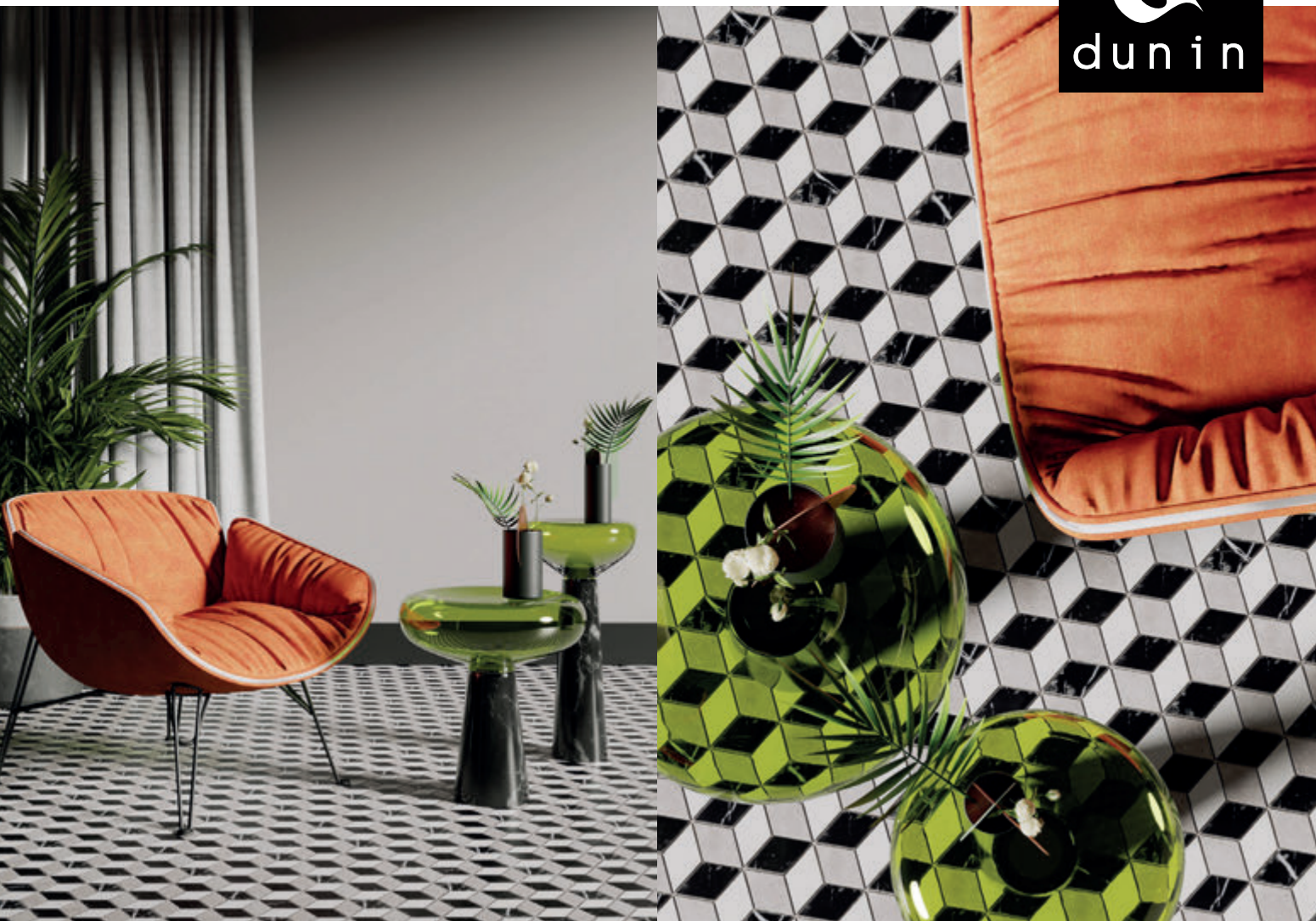

## EKSKLUZYWNY DESIGN do Twojego wnętrza



GLOBSTONE CARRARA GP

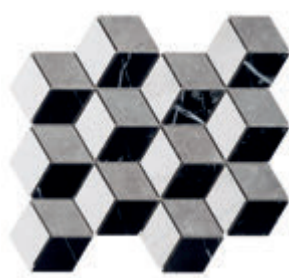

ROSELL CARRARA GP



HILLSON CARRARA GP



ASTONA CARRARA GP





Docinane elementy muszą znajdować się po bokach, dlatego układanie płytek wielkoformatowych na podłozie zaczyna się od najbardziej widocznego obszaru.

Fot.: CERSANIT

Fot.: CERAMIKA PARADYZ



Zanim płytki zostaną przymocowane do podłozia, należy je rozplanować. W ten sposób już na etapie planowania wiemy, jak dużo i w którym miejscu należy przyciąć płytki.

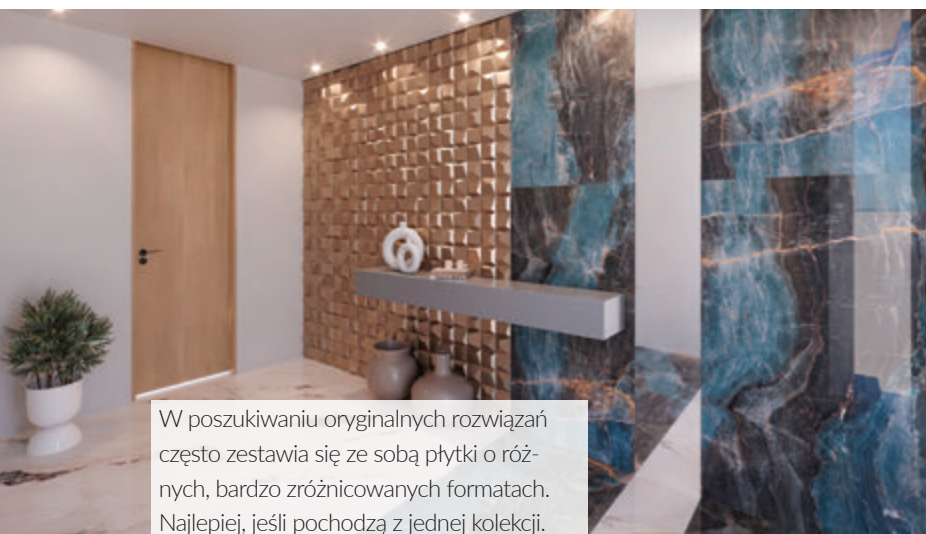

W poszukiwaniu oryginalnych rozwiązań często zestawia się ze sobą płytki o różnych, bardzo zróżnicowanych formatach. Najlepiej, jeśli pochodzą z jednej kolekcji.

Fot.: CERAMSTIC

Przy dużym formacie nie można układać płytek bez spoin – fuga musi przenosić naprężenia wynikające z pracy samej płytki.



Fot.: CERAMSTIC



Fot.: OPOCZNO



## DROBNE ELEMENTY

Te najmniejsze płytki, zwane mozaiką, dawniej wykonywano z fragmentów kamieni (także szlachetnych), a nawet drogocennych kruszców, takich jak złoto, które układano w skomplikowane wzory. Obecnie królują mozaiki ze szkła, ceramiki, drewna i kamienia. Najpopularniejsze są małe kwadraty lub prostokąty o boku od 1 cm do 3 cm, ale można też znaleźć elementy trójkątne, sześciokątne, ośmiokątne, okrągłe oraz o nietypowym kształcie, np. fali czy rozety. Pojedyncze kostki lub drobne elementy są naklejane na łatwo wyginającą się siatkę z włókna szklanego albo papieru. Takie arkusze można układać w całości lub wycinać z nich wzory i tworzyć dowolne kompozycje. Jest też mozaika cięta, czyli większe płytki z nacięciami, które po ułożeniu wypełnia się zaprawą do spoinowania.



Fot.: TUBADZIN

Bardzo ważną czynnością jest skontrolowanie jakości wykonania poszczególnych plastrów mozaiki. Przede wszystkim trzeba dokładnie sprawdzić, czy wszystkie małe kostki są symetrycznie ułożone. Jeśli zdarzy się, że któraś z kostek jest ułożona z niewielkim przesunięciem, trzeba ją wyciąć z plastra.



Mozaiki doskonale sprawdzą się zarówno w łazience i kuchni, jak i w odważnych aranżacjach salonu czy hallu.

Fot.: DUNIN

Mozaika pozwala na wykończenie miejsc nietypowych, co w przypadku tradycyjnych płytek wiązałoby się z ich żmudnym docinaniem i licznymi stratami materiału.



Fot.: DUNIN



Fot.: DUNIN

Mozajki tworzą nie tylko elementy kwadratowe, ale też heksagonalne, w formie rybiej łuski, rombów, marokańskiej koniczyny, a nawet klasycznej jodełki.



Fot.: DUNIN

Elementy mozaiki są drobnitkie – pojedyncza kostka może mieć 1 cm. Dobrze ułożona tworzy w całości zwarte pole maleńkich ozdobników.



Fot.: DUNIN

Na mozaikę składa się wiele małych elementów. Producenci oferują też kolekcje, w których każdy „kafel” jest unikalny i inny.

## Jak sprawdzić płytki i na co zwrócić uwagę przy ich układaniu?

Wydawałoby się, że wielkość płytek nie ma znaczenia przy ich układaniu. A jednak. Okładziny z wielkich płyt układają się inaczej niż te z małych kwadracików. Przede wszystkim warto znaleźć dobrego glazurnika. To podstawa sukcesu. Dobrze jest razem z nim sprawdzić zamówione płytki. Oprócz tak oczywistej sprawy jak brak uszkodzeń, ważne są – podawane na opakowaniu – tonacja (odcień) i kaliber (wymiar produkcyjny). Płytki tego samego typu, ale o różnym odcieniu lub kalibrze, uważa się za różne produkty, które nie nadają się do ułożenia na tej samej powierzchni. **Klej do pytek.** Dawniej płytki były mocowane za pomocą zaprawy

cementowej. Teraz spośród najrozmaitszych zapraw trzeba wybrać tę najodpowiedniejszą. Wybór zależy od miejsca przyklejenia płytek ceramicznych (podłoga lub ściana), rodzaju podłoża oraz rodzaju płytek (ich wielkości i stopnia nasiąkliwości). Przed zakupem koniecznie trzeba uwzględnić wszystkie te czynniki. Pominięcie choćby jednego z nich może spowodować pęknięcie lub odpadanie płytek. **Spoiny.** Wyłożenie ścian płytkami zawsze prowadzi do podzielenia powierzchni na mniejszą lub większą „kratka”. Dobierając odpowiednio wielkość płytek, a także zmniejszając lub zwiększając

szerokość spoin, można rozmieścić płytki w taki sposób, by nie musiały być przycinane. Trzeba jednak pamiętać, że szerokość spoin musi być dostosowana nie tylko do upodobań użytkownika, ale przede wszystkim do wymiarów płytek i różnic temperatury w pomieszczeniu. Obowiązuje zasada, że im większe płytki i różnice temperatury, tym szersze spoiny. Do szerokości spoiny dobiera się odpowiednią zaprawę wypełniającą. Przy jej zakupie wystarczy sprawdzić na opakowaniu, do jakich szczelin wybrana fuga jest przeznaczona.

Jak dobrze urządzić

# CZTERY KATY

JAK DOBRZE ZBUDOWAĆ

# LADNY DOM

## KUP PRENUMERATĘ ONLINE!

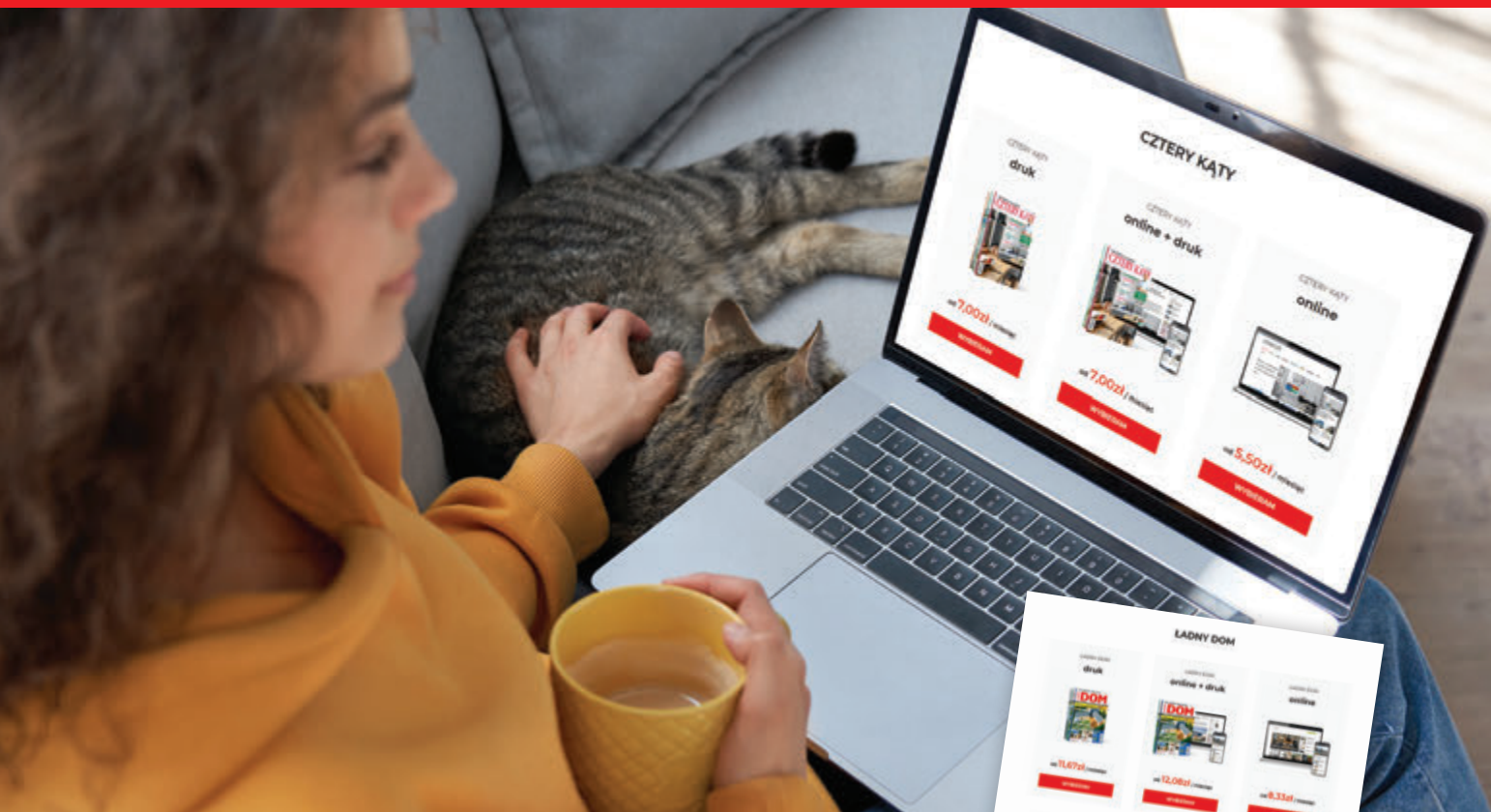

- wersje drukowane i elektroniczne
- gwarancja niższej ceny przez cały okres umowy
- dostawa za pośrednictwem Poczty Polskiej w cenie!
- można kupić pojedyncze wydanie

Wejdź na [kiosk.press-land.pl](http://kiosk.press-land.pl)

lub na nasze portale:

[ladnydom.pl](http://ladnydom.pl), [bryla.pl](http://bryla.pl), [domosfera.pl](http://domosfera.pl), [e-ogrody.pl](http://e-ogrody.pl)

i szukaj kiosku w prawym górnym rogu

  
**LADNYDOM.PL**

**BRYLA..**

**Domosfera.pl**

 **e-ogrody.pl**



# KROLOWA łazienki

FOT. BISK

Kąpiel w wannie to synonim komfortu i doskonałego odprężenia. Dziś prawie każdy może sobie na nią pozwolić. W przestronnej łazience uczynimy z niej centralny punkt aranżacji, w mniejszej – ustawmy wygodnie przy ścianie. Możemy też dobrać model, który spełni nietypowe oczekiwania.

OPRACOWANIE: EWA STROIK, ZDJĘCIA: PRODUCENCI

**W**anna jest jednym z wielu elementów wyposażenia łazienki. Wraz z umywalką i pozostałym sprzętami w tym wnętrzu powinna tworzyć spójną aranżację. Wanna wolno stojąca sprawdzi się w dużej łazience, a narożna

w średniej wielkości pomieszczeniu. Z kolei ta prostokątna jest najbardziej uniwersalna. Pamiętaj, że liczą się nie tylko wymiary wanny, ale też przestrzeni wokół niej. Instalacja większej wanny nie powinna się odbywać kosztem komfor-

towego poruszania się po łazience. Dlatego po wyjściu z kąpielni musisz mieć do dyspozycji minimum 55 cm wolnej przestrzeni. Jeśli masz taką możliwość, zapewnij sobie podobne pole manewru z każdej strony wanny.



**IDEALNE SĄ** takie formy wanien, które umożliwiają optymalne ustawienie, jednocześnie ułatwiając przyjęcie komfortowej pozycji w kąpeli, Meisterstück Classic Duo Oval, **Kaldewei**

#### ELEGANCKO PREZENTUJE SIĘ

wanna monolityczna wykonana w jednej części z materiału Solid Surface, który jest odporny na uszkodzenia i osad kamienia, Conca, **Ideal Standard**

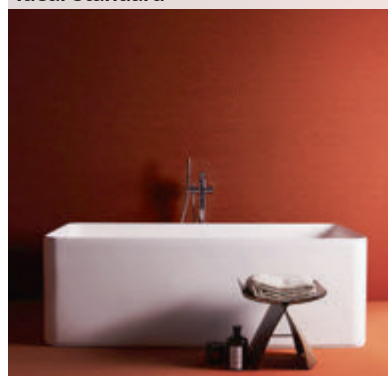

**DZIĘKI SUBTELNYM** i wąskim rantom wanna wygląda efektownie i delikatnie, a aranżacja łazienki nowoczesnie; wzmocnione dno zapewnia stabilność, Comfort 2.0, **Excellent**



## W GŁÓWNEJ ROLI

W przestronnej łazience luksusowo będzie wyglądać wanna wolno stojąca. Zaletą takiego modelu jest możliwość dopasowania go do każdej aranżacji wnętrza. Wystarczy dobrać odpowiednie dodatki, na przykład w postaci nóżek, które podkreślą styl pomieszczenia. Taka wanna daje również szansę na zaprezentowanie ciekawej baterii, która swoim odcieniem bądź designem uzupełni wystrój. W mniejszym wnętrzu sprawdzi się wanna wolno stojąca przyścienna – jest komfortowa, a przy tym nie utrudnia poruszania się po łazience. Wanna wolno stojąca największe wrażenie robi, gdy znajdzie się w samym centrum wnętrza. Aby jeszcze bardziej ją wyeksponować, możemy ją efektownie podświetlić lub zaprojektować dla niej specjalne podwyższenie.



**W KSZTAŁTACH TEJ SERII** urzeka jej klasyczny charakter i elegancja, znajdziemy tu formy odczuwalne jako miękkie i naturalne, zachęcające do relaksu, Dea, **Ideal Standard**



**TEN MODEL** przystosowany jest do zamontowania przy ścianie, co pozwala osiągnąć efekt wanny wolno stojącej przy pełnym wykorzystaniu przestrzeni, Valencia, **Omnires**



**DZIĘKI NIEWIELKIM** rozmiarom taka wanna sprawdzi się w niedużych łazienkach, uniwersalny design będzie pasował do każdej aranżacji, Langfoss, **Oltens**



**DZIĘKI NISKIEMU** rantowi – 18 mm, wanna zabudowana płytkami wygląda efektownie i delikatnie, rozsuwany parawan pozwala na wygodną kąpiel pod prysznicem, wanna Wave Slim, parawan Liner, **Excellent**



**NIEWIELKIE ŁAZIENKI** wymagają przemyślanej aranżacji, sprawdzi się tu uniwersalna wanna prostokątna – zapewnia wygodną kąpiel, a jej ustawienie poprawia proporcje pomieszczenia, **wanna Koło**

## EFEKTOWNE I WYGODNE

Takie właśnie są wanny do zabudowy – umieszczone zazwyczaj przy ścianie lub w rogu pomieszczenia nie zabierają tak wiele przestrzeni, jak ustawione na środku łazienki wanny wolno stojące. Dodatkowo można zadbać o efektowne wykończenie wanny – obłożyć kafelkami, luksferami, drewnem. Obudowa może współgrać z pozostałymi elementami wystroju łazienki, jeśli zdecydujemy się na glazurę występującą na przykład również na ścianach, lub stanowić element kontrastujący. Oczywiście możliwe jest też łatwiejsze i szybsze zabudowanie wanny gotowymi panelami. Wzrok przyciągać może również niestandardowy kształt wanny – oryginalną ozdobą będzie model o wyjątkowym okrągłym kształcie. Przyścienna konstrukcja pozwala stworzyć w wannie strefę prysznicową, np. poprzez postawienie szklanej ścianki w roli parawanu. Ciekawe są też modele przyściennne, sprawiające wrażenie wanien wolno stojących.

■ GEBERIT

# LEPSZA ŁAZIENKA, LEPSZE ŻYCIE

Pomysłowo  
zaprojektowana  
przestrzeń do  
przechowywania  
łazienkowych  
akcesoriów

Optymalna  
dostępność  
przyborów  
dzięki płytce  
magnetycznej

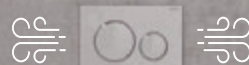

Świeże powietrze  
z modulem odciągania  
zapachów DuoFresh

Miska WC Rimfree Geberit  
Acanto z wypinaną deską – łatwe  
czyszczenie i higiena na co dzień

DESIGN  
MEETS  
FUNCTION

Komfort i wygoda na co dzień? Z łazienką Geberit to naprawdę proste. Nowoczesne technologie, innowacyjne rozwiązania i funkcjonalność na najwyższym poziomie – wszystko ujęte w eleganckiej, ponadczasowej formie. Zobacz, jak Geberit może poprawić Twoje życie. Dowiedz się więcej na [www.geberit.pl/inspiracje/potrzeby](http://www.geberit.pl/inspiracje/potrzeby)



**TA WANNA** wytrzyma obciążenie nawet do 400 kg, można w niej brać odprężającą kąpiel we dwoje; zlokalizowany centralnie odpływ zapewnia komfort, Crea, **Cersanit**

**MODEL NAROŻNY** pozwoli wykorzystać przestrzeń trudną do zagospodarowania, a jednocześnie doda łazience charakteru salonu kąpielowego, **Koło Elipso**



**DESIGN TEGO MODELU** perfekcyjnie odzwierciedla aktualne przejście z jednokolorowego do dwukolorowego trendu projektowania wanien, Classic Duo Oval, **Kaldewei**



**KOLOR ANTYCZNEJ MIEDZI** sprawi, że ten model będzie głównym elementem wystroju wnętrza – ma elegancki kształt i alabastrowe wykończenie, Tulipano, **Ravon**



## W NIETYPOWYM UJĘCIU

Czasem trzeba zdecydować się na wannę nietypową ze względu na mały metraż łazienki lub jej trudny do zagospodarowania kształt. Wymiary wanien rozpoczynają się już od 1 m długości przy 65 cm szerokości. Prostokątne modele można również zastąpić asymetrycznymi, których jedna ze stron zwęża się, ustępując miejsca innym elementom wyposażenia. Dobrym rozwiązaniem będzie również wanna narożna, która wykorzysta róg pomieszczenia. Asymetria pozwala również na dopasowanie kształtu wanny do wymagań danego pomieszczenia. Dobrym wyborem będą w tym przypadku także wanny wykonane na zamówienie. Ciekawe są też modele okrągłe o nietypowych wymiarach, które wyróżniają luksusowym wyglądem – doskonale komponują się one z łazienkami w stylu glamour. Wanna od zawsze kojarzy się nam z bielą. Jednak w nurcie zmian w aranżowaniu wnętrz znajdują się również modele w odważnych, intensywnych kolorach.





**BLACK LINE**

**CADURA**

poznaj nasze produkty  
na [www.sanswiss.pl](http://www.sanswiss.pl)





**WRAZ ZE WZROSTEM** popularności stylów loftowego i industrialnego coraz częściej w aranżacjach łazienkowych spotykamy czerń, Kludi Balance Black, **Kludi**

## DOPASOWANE DO WANNY

O harmonii stylu decydują też baterie, które dobierzemy do wanny. Ich atutem może być uniwersalny wygląd lub przeciwnie – interesujący styl, który dopasujemy tylko do niektórych aranżacji łazienki. Wybierając konkretny model, trzeba zwrócić uwagę nie tylko na estetykę wykonania, lecz przede wszystkim funkcjonalność. Jeżeli w łazience nie ma osobnego brodzika zdecydujemy się na baterię zawierającą dodatkową głowicę prysznicową na elastycznej przedłużce. Dzięki takiemu rozwiązaniu w każdej chwili można wziąć szybki prysznic zamiast długiej kąpieli. Do wanien, które nie muszą pełnić funkcji prysznicza, wybierzemy baterie z pojedynczą dolną wylewką. Ich tradycyjna funkcja jest wystarczająca do stworzenia idealnych warunków do kąpieli. Jeżeli jednak po relaksie w domowym SPA chcemy opłukać ciało z piany, warto rozważyć zamontowanie modelu z dodatkowym natryskiem. Do wyboru mamy baterie wannowe klasyczne, z mieszaczem lub termostatyczne. Tradycyjne modele wyróżniają się obecnością dwóch pokręteł do regulacji strumienia ciepłej i zimnej wody (bateria dwuuchwytowa). Bateria wannowa z mieszaczem



**WZÓR** bazuje na architektonicznych łukach, które nadają projektowi szlachetny wyraz; kolekcja zachwyca precyzyjnym wykonaniem, bateria Darling, **Omnires**

**POŁĄCZENIE** nowoczesnego wzornictwa z technologiczną precyzją, Allure XXL, **Grohe**



**MODNY KOLOR,** funkcjonalizm i minimalistyczny, elegancki wygląd, Allure, **Grohe**



**GEOMETRYCZNA ESTETYKA** do nowoczesnych projektów; stojące baterie jednouchwytowe do montażu w podłodze, w wersji do umywalki i do wanny, prezentują się imponująco, Metropol, **Hansgrohe**



# KALDEWEI

NOWY MUST HAVE PRAWDZIWEGO RELAKSU:  
CLASSIC DUO OVAL wanna wolnostojąca



WYBIERAJ. ZESTAWIAJ. KOMPONUJ.  
JAK CHCESZ. JAK LUBISZ. JAK WOLISZ.

[www.kaldewei.pl](http://www.kaldewei.pl)

**30**  
YEARS GUARANTEE\*

\*zgodnie z warunkami  
zawartymi w karcie gwarancyjnej



wyróżnia się pojedynczym pokrętelem lub przyciskiem, dlatego bywa nazywana jednouchwytową. Dzięki takiej konstrukcji jednym ruchem ustawimy takie natężenie strumienia, jakie nam odpowiada, i skontrolujemy jego temperaturę. Z kolei model wyposażony w termostat uchroni nas przed zbyt wysoką temperaturą wody. Wyjątkowym rozwiązaniem jest bateria wolno stojąca, montowana bezpośrednio do podłogi. Dodaje wnętrzu luksusowego i niecodziennego charakteru.

**DZIĘKI ERGONOMICZNEMU** kształtowi termostatu bateria nadaje się do każdej łazienki; jest łatwa w użyciu i utrzymaniu czystości, Ceratherm 200 New, **Ideal Standard**



**DESZCZOWNIA Z NATRYSKIEM** i baterią wannową to praktyczne i funkcjonalne rozwiązanie, pogodzi zwolenników szybkiego prysznica i długich kąpiel, Algeo, **Ferro**



#### WOLNO STOJĄCA

bateria wannowa doda wnętrzu elegancji, kolor błyszczącego chromu pasuje do nowoczesnych aranżacji, Allure, **Grohe**

#### ARMATURA

o chromowanym wykończeniu jest wzbogacona o Ferro Easy Clean System, który wspomaga usuwanie kamienia, Vitto Verdeline, **Ferro**



# **SYFON WANNOWY ELTON**



**duży chromowany  
korek**



**samoczyszczący  
odpływ**

**elastyczny  
przelew**

**automatyczny**



**regulowany**



**L-700**



Przedstawiciel w Polsce:  
**P.P.U.H. Wojciech Tycner**  
ul. Wojska Polskiego 6B

39-300 Mielec  
tel. 17 774 59 00  
[www.tycner.com.pl](http://www.tycner.com.pl)

**wirquin** / **Smart  
For Good**

## PIĘKNA, PRAKTYCZNA I PRZYJAZNA ŚRODOWISKU – łazienka premium ze szkłem TIMELESS

Na przestrzeni ostatnich lat łazienki przeszły prawdziwe metamorfozy, zmieniając się w stylowe strefy piękna i dopasowując do współczesnych wymagań użytkowników. Niezależnie od tego, czy chcemy stworzyć przytulne, kojące wnętrza czy przestronny pokój kąpielowy – liczy się design, funkcjonalność i nieskazitelna czystość, a wspólnym mianownikiem staje się wysokiej jakości szkło prysznicowe.

### Design i funkcjonalność w szklanej odsłonie

Przeszklona kabina prysznicowa to rozwiązanie spotykane coraz częściej. Nie tylko z uwagi na niewielką przestrzeń, jaką zajmuje, ale też kwestie wizualne. Nowoczesne szkło prysznicowe wprowadza do naszych łazienek małe-wielkie zmiany. Co nadaje mu wyjątkowości? Walory estetyczne idące w parze z właściwościami użytkowymi.

*– Rozwiązaniem, bez którego trudno sobie wyobrazić funkcjonalną łazienkę jest kabina prysznicowa ze szkłem z powłoką antykorozyjną TIMELESS – mówi Magda Lipińska, Marketing Manager Saint-Gobain Glass. Dzięki temu, że wykonywane jest na wysoko przeziernym, ekstra białym szkłem DIAMANT, wykazuje się perfekcyjną przezroczystością niezależnie od grubości tafli, zachowując przy tym neutralną barwę powierzchni oraz krawędzi i wiernie odwzorowując kolory. To gwarantuje efekt idealnej kompozycji i harmonii we wnętrzu.*

Wiemy już, że od strony wizualnej łazienkowe przeszklenia mogą prezentować się naprawdę imponująco. Jednak równie istotnym jest fakt, aby w trakcie codziennego użytkowania i z biegiem czasu nie traciły swojego blasku oraz przezierności. To na szczęście jest możliwe.



### Zyskaj więcej czasu dla siebie

Nieestetyczne zacieki, osad z mydła i uporczywy kamień są koszmarem każdej łazienki i jej użytkowników. Szklane tafle, mające stały kontakt z wilgocią, wystawiane są na nie lada próbę, dlatego warto stawiać na zaawansowane rozwiązania.

*– Innowacyjność szkła prysznicowego TIMELESS kryje się w powłoce antykorozyjnej pokrywającej tafle, dzięki której jest ono bardziej odporne na matowienie wynikające ze starzenia się szkła oraz korozję, czyli niszczenie powierzchni pod wpływem wody. Powłoka ogranicza także nadmierne osadzanie się zabrudzeń i ułatwia ich usuwanie bez dodatkowego nakładu pracy czy wykorzystania specjalistycznych środków czyszczących, nierzadko kosztownych i szkodliwych dla planety – dodaje Magda Lipińska.*

A skoro o środowisku mowa, szkło TIMELESS jest produktem proekologicznym wytwarzanym w poszanowaniu natury. Cechująca się wyjątkową trwałością powłoka antykorozyjna utrzymuje się na szkłe przez lata, dzięki czemu nie dostaje się do ścieków czy gleby wraz z wodą. Dodatkowo, wraz z zakupem otrzymujemy 10-letnią gwarancję producenta.

Jeśli nowoczesna łazienka, to tylko ze szkłem TIMELESS. Szklane tafle pozwolą stworzyć wnętrza z niepowtarzalnym charakterem, a dzięki swojej funkcjonalności zadbają o nasz komfort i pozwolą zaoszczędzić czas.

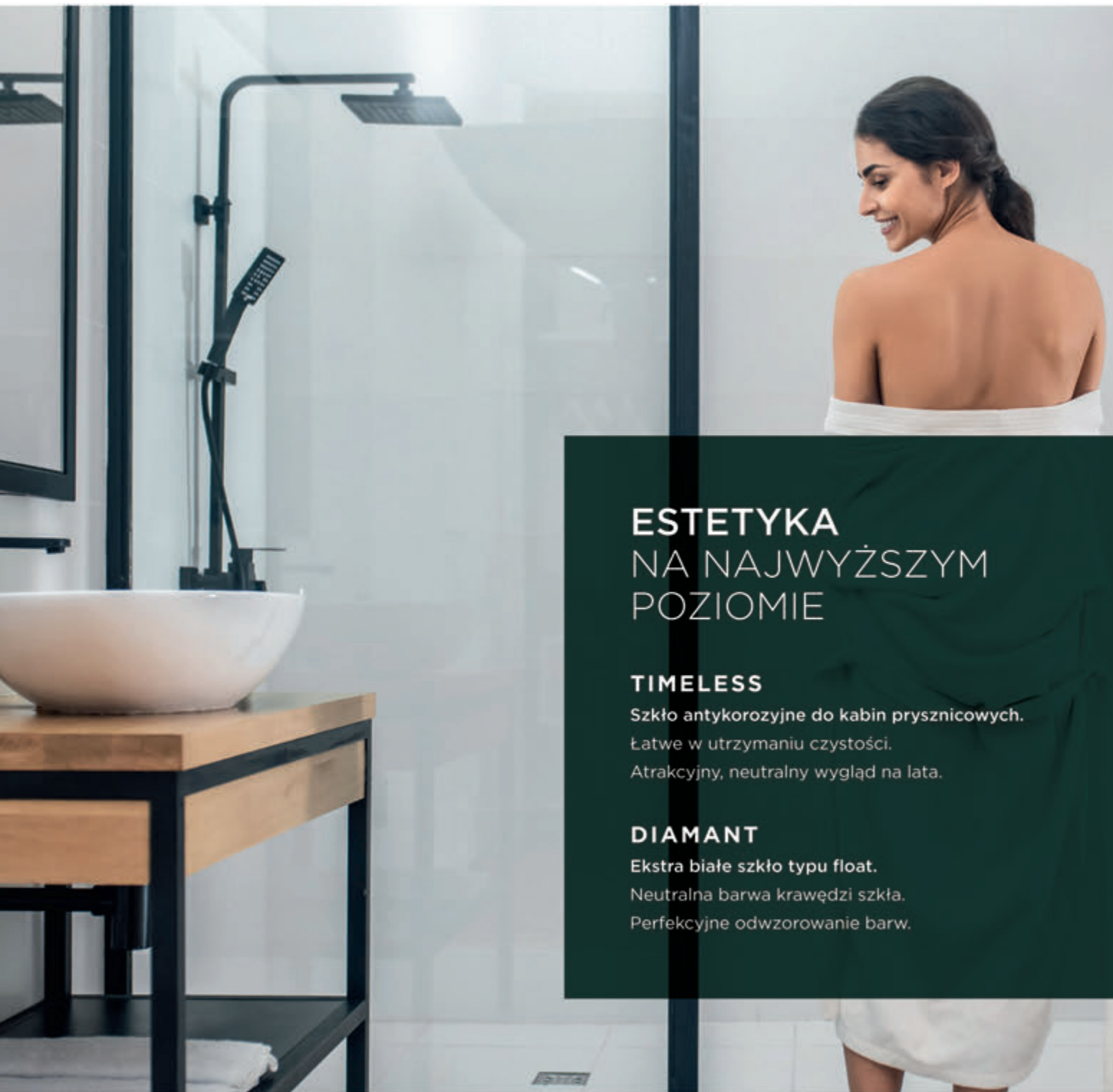

## ESTETYKA NA NAJWYŻSZYM POZIOMIE

### TIMELESS

Szko antykorozyjne do kabin prysznicowych.  
Łatwe w utrzymaniu czystości.  
Atrakcyjny, neutralny wygląd na lata.

### DIAMANT

Ekstra białe szkło typu float.  
Neutralna barwa krawędzi szkła.  
Perfekcyjne odwzorowanie barw.

WIECEJ NA:  
[www.saint-gobain-glass.pl](http://www.saint-gobain-glass.pl)

KONTAKT:  
[bgp@saint-gobain.com](mailto:bgp@saint-gobain.com)

# Kuchnia

# DLA CIEBIE

OPRACOWANIE: MAGDALENA GRACZYK ZDJĘCIA: PRODUCENCI

Dostosowana do domowników przestrzeń kuchenna to klucz do przyjemności, jaką możemy czerpać nie tylko z jedzenia pysznych posiłków, lecz także ich przygotowania.

Czasem mieszkając w pojedynkę, mamy do dyspozycji dużą przestrzeń kuchenną. Warto ją tak zaprojektować, by kiedyś mogła służyć dużej rodzinie. Wygodny blat roboczy i wyspa kuchenna to dobra inwestycja na przyszłość. **bonami.pl**



# N

a każdym etapie dorosłego życia potrzebujemy innej przestrzeni kuchennej. Pierwsze mieszkanie to zazwyczaj niewielka kawalerka z równie małą kuchnią, w której rzadko gotujemy. Z czasem, gdy znajdujemy partnera, z kuchni korzystają dwie osoby, które potrzebują nie tylko więcej miejsca, ale również więcej sprzętów i naczyń. Sytuacja komplikuje się jeszcze bardziej, gdy na świat przychodzą dzieci. Wraz z rozwojem rodziny zmieniają się nasze potrzeby, a to powoduje zmiany we wnętrzach. Na każdym etapie powinniśmy do urządzania kuchni podejść inaczej. Czasem mamy tę możliwość, by zmienić mieszkanie na większe, a niekiedy musimy zmienić wyposażenie, mając do dyspozycji tę samą przestrzeń. Niezależnie od tego, w której z tych sytuacji obecnie się znajdujemy, aranżując kuchnię przede wszystkim weźmy pod uwagę potrzeby domowników.

## KAWALERSKIE GOTOWANIE

Gdy mieszkamy sami, nawet niewielki aneks kuchenny możemy urządzić tak, by wygodnie przygotować posiłki. Oczywiście ograniczona przestrzeń narzuca pewne rygory i wymaga kompromisów. Zwyczajowo w kuchni znajduje się kilka sprzętów, uważanych za niezbędne – zlewozmywak, płyta grzejna, lodówka i piekarnik. Są też takie, z których możemy zrezygnować, np. z dużego ekspresu do kawy. I tutaj może pojawić się sprzeciw tych osób, które bez dobrej kawy nie wyobrażają sobie początku dnia. Dlatego zanim zaczniesz wyposażać kuchnię, zastanów się, z czego nie chciałbyś zrezygnować. Być może należysz do tych osób, które praktycznie nie korzystają z piekarnika, ale uwielbiają dobrą kawę? Pewne wyposażenie jest jednak niezbędne. Z pewnością w kuchni musi znaleźć się zlewozmywak – do małej przestrzeni wybierz model jednodokorowy. Obok niego zaplanuj blat, najlepiej, gdy będzie miał min. 90 cm szerokości. Konieczna jest też lodówka. Jeśli nie ma miejsca na wysoką, kup niski model montowany pod blatem.

Bateria Aquino Select M81, wyciągana wylewka, 4391 zł, [hansgrohe.pl](http://hansgrohe.pl)



Bateria Minta SmartControl, wyciągana wylewka, ok. 1800 zł, [grohe.pl](http://grohe.pl)



Duża ilość materiałów w niewielkim wnętrzu może wprowadzić chaos, dlatego warto wykończyć blat i ścianę nad nim tym samym materiałem, np. kamieniem, z którego można wykonać również zlewozmywak. **Interstone**

W wąskiej kuchni otwarte szafki górne z tradycyjnym drzwiczkami mogą zakłócać komunikację, warto więc zastanowić się nad zamontowaniem w nich podnośników, które unoszą fronty do góry. **Blum**



W niewielkim aneksie kuchennym brakuje miejsca na przechowywanie, warto więc wykorzystać każdą przestrzeń nawet tę pod szafkami. Zamontuj pod nimi szuflady, które pomieszczą wiele akcesoriów. **GTV**



W kawalerkach, w których przestrzeń dzienna pełni też funkcję sypialni, warto ukryć kuchnię za drzwiami. **Peka**



Podświetlenie szuflad oraz szybki w ich frontach ułatwią poszukiwanie produktów nawet w głębokiej szafie. **GTV**



Jeśli rzadko gotujesz w domu, nie potrzebujesz wielu rzeczy, wystarczy podstawowy sprzęt AGD, kilka szafek kuchennych, nieduży blat roboczy i zlewozmywak z baterią. Na zdjęciu bateria Lugio Black marki **Ferro**.



Nagrody za AVENTOS HK top



# AVENTOS

**Jak sprawić, by szafki górne były jeszcze wygodniejsze?**

Zapomnij o tradycyjnych szafkach otwieranych na boki! Zamiast tego postaw na komfort. Dzięki podnośnikom AVENTOS, fronty uniosą się z łatwością ponad obszar pracy dając nieograniczony dostęp do wnętrza szafek. Zatrzymasz je bez problemu w dowolnej pozycji oraz zamkniesz zawsze delikatnie i cicho. Dla jeszcze większej wygody podnośniki AVENTOS można wyposażyć w elektryczny system otwierania frontu po jego naciśnięciu oraz zamykania za pomocą przycisku.

**[blum.com/aventos](https://blum.com/aventos)**

 **blum**<sup>®</sup>



W otwartej kuchni szafki górne mogą zakłócić estetykę salonu, można z nich zrezygnować, wydłużając zabudowę dolną. Natomiast na granicy obu pomieszczeń sprawdzi się stół będący przedłużeniem blatu roboczego. Zadbaj o to, by wygodnie usiadły przy nim dwie osoby. Na zdjęciu armatura marki **Hansgrohe**.

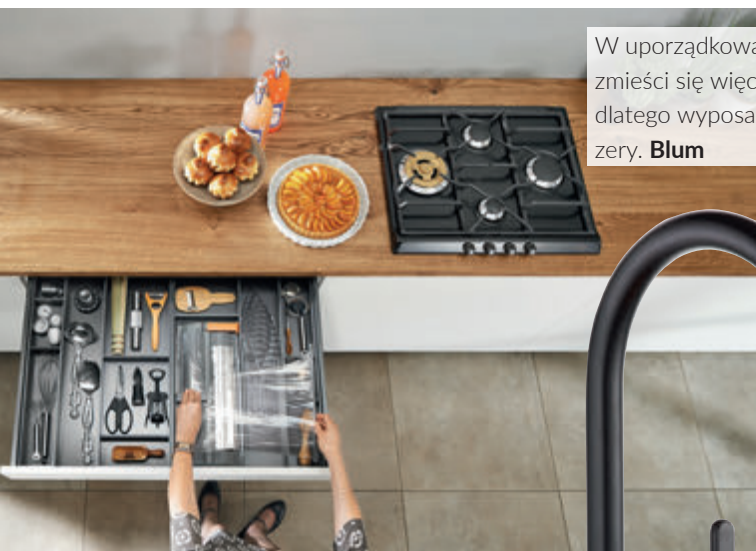

W uporządkowanej przestrzeni zmieści się więcej akcesoriów, dlatego wyposaż szuflady w organizery. **Blum**



W kuchni przyda się urządzenie z dostępem do internetu (gdzie jest nieograniczona baza przepisów) oraz gniazdko, do którego można je podłączyć. **Häfele**



Bingo Star, wyciągana wylewka, 1786 zł, **kludi.pl**



Projektując kuchnię dla dwóch osób wspólnie gotujących, ważne jest wygosparowanie długiego blatu, można ułożyć go w literę „U”. Na zdjęciu blat marki **Juan**.

## PARA W KUCHNI

Nawet najlepiej zgrane dwie osoby mogą mieć zupełnie inne potrzeby kulinarne, dlatego przestrzeń kuchenną warto dostosować do każdej z nich. Przede wszystkim przyda się więcej miejsca na przechowywanie naczyń i jedzenia. Jeśli jest to możliwe, warto zamontować wysoką zabudowę. Nawet wąski słupek wyposażony w regały cargo pomieści wiele produktów. Jednak wygosparowanie miejsca na nią nie powinno odbyć się kosztem pomniejszenia blatu roboczego, ponieważ może się zdarzyć, że jednocześnie dwie osoby będą przy nim pracowały. W sytuacji gdy brakuje przestrzeni, warto się zastanowić, czy nie otworzyć kuchni na salon lub powiększyć ją kosztem przestrzeni dziennej. Można np. na granicy obu pomieszczeń ustawić wąską wyspę kuchenną, która podczas przygotowania posiłków posłuży jako blat roboczy, a potem jako kącik jadalniany lub miejsce spotkań towarzyskich.



Engineering progress  
Enhancing lives

## Kuchnia to nie miejsce na kompromisy

Wybierz fronty REHAU  
[www.rehau.pl/kuchnia](http://www.rehau.pl/kuchnia)

 **REHAU**



Wygodna wyspa, wyposażona w miejsce do przygotowania posiłków i ich spożywania, jest jak centrum dowodzenia – to tutaj często toczą się najciekawsze rozmowy. Na zdjęciu bateria Atlas Neo Sensor marki **Franke**.

W dużej kuchni warto wygospodarować miejsce na stół, przy którym wygodnie zje posiłek cała rodzina. Ciekawie wygląda model zintegrowany z wyspą kuchenną, zrobiony z tych samych materiałów co zabudowa kuchenna. **Interstone**



Planując zabudowę kuchenną, z której często się korzysta, warto wybrać wytrzymałe materiały, zwłaszcza w miejscach narażonych na ciepło i wilgoć, czyli w okolicy płyty grzejnej i zlewozmywaka. **Laminam**



## RODZINNE GOTOWANIE

Ogromną zmianę w przestrzeni kuchennej powoduje pojawienie się w rodzinie dzieci. Najczęściej jest to czas, gdy zmieniamy mieszkanie, więc mamy do dyspozycji więcej przestrzeni. Trzeba jednak wziąć pod uwagę, że również potrzeby się zwiększyły. Z pewnością przyda się nowy sprzęt AGD – duża lodówka, płyta grzejna na co najmniej cztery palniki oraz piekarnik o większej pojemności. Powiększyć też należy miejsce do

Koncept Blanco Unit łączy ze sobą zlewozmywak wraz z akcesoriami, baterię kuchenną oraz selektory odpadków w jeden, indywidualnie dobrany zestaw.

**comitor.pl**



Pozornie trudne do zagospodarowania narożniki szafek, będą bardziej funkcjonalne po zamontowaniu wysuwanych na zewnątrz półek. **GTV**

**JUAN**  
producent blatów meblowych

OD PONAD 25 LAT  
POMAGAMY  
ZMIENIĆ TWOJE  
WNĘTRZE...

BLATY  
LAMINATY DEKORACYJNE  
PŁYTY MINERALNO-AKRYLOWE STARON  
PŁYTY MEBLOWE  
FRONTY  
AKCESORIA MEBLOWE

[WWW.JUAN.PL](http://WWW.JUAN.PL)



Projektując kuchnię dla wielopokoleniowej rodziny, zwróć uwagę na potrzeby najstarszych i najmłodszych jej członków. W ofercie producentów znajdziesz akcesoria ułatwiające pracę, np. wysuwany podest. **Blum**

przechowywania, przyda się więc wysoka zabudowa lub górne szafki aż do sufitu. Dobrze, gdy w kuchni znajdzie się miejsce na stół, przy którym dzieci odrobią lekcje, gdy rodzice gotują oraz usiądzie cała rodzina, gdy przyjdzie czas na posiłek.

Pojawienie się w rodzinie dziecka to duże szczęście, ale zwiększa się zapotrzebowanie na produkty spożywcze, które trzeba gdzieś schować. W tej sytuacji dobrym pomysłem jest montaż wysokiej zabudowy z systemem cargo. **Peka**



Gdy w kuchni nie ma miejsca na wygodny stół dla całej rodziny, rozwiązaniem może być model składany, który można całkowicie schować w szafkach. **Häfele**



## Kuchnia dostosowana do potrzeb

Urządzanie kuchni to z pewnością jedno z najtrudniejszych zadań podczas remontu i aranżacji wnętrza. Musimy zwrócić uwagę nie tylko na stronę wizualną, ale także na praktyczne rozwiązania dopasowane do naszych obecnych i przyszłych potrzeb.

Raz zaaranżowana przestrzeń kuchenna służy długi czas – średnio 15-20 lat. Powinna więc być dobrze zaplanowana, ponieważ pomimo tego, że nasze potrzeby zmieniają się z biegiem lat pewne kwestie pozostają uniwersalne.

**Miejsce do pracy** – niezależnie od tego czy jesteśmy singlami, żyjemy w związku lub mamy rodzinę niezbędna jest przestrzeń robocza. Najlepiej zaaranżować ją pomiędzy zlewozmywakiem a płytą grzejną. Musimy na nią zarezerwować sporo miejsca – optymalna wielkość to przestrzeń 90-130 cm. Jeśli wielkość naszej kuchni na to pozwala, pomyślmy również o dodatkowym miejscu do pracy. Dwa blaty,

przy których można działać z kimś jeszcze, to na pewno dobry pomysł.

### **Miejsce do przechowywania**

– w kuchni musimy zmieścić naprawdę sporo rzeczy. Są to głównie naczynia, produkty spożywcze oraz garnki. Oczywiście ich ilość będzie się zmieniać z biegiem lat, ale nasza kuchnia zazwyczaj się nie powiększy. Już na etapie planowania powinniśmy pomyśleć o maksymalnym wykorzystaniu miejsca np. poprzez zabudowę szafkami górnymi pod sam sufit albo wykorzystaniu wyższych korpusów pozwalających na stworzenie większej ilości szuflad.

**Miejsce do życia** – kuchnia najczęściej stanowi centrum życia towarzyskiego i rodzinnego. Planując ją, weźmy pod uwagę to, że nasze przyzwyczajenia i zwyczaje mogą ulegać zmianie. To że dziś gotujemy tylko w weekendy, nie oznacza, że za parę lat nie będziemy w niej spędzać znaczenie



**ROMANA KLUGE**

Ekspert firmy Blum Polska

więcej czasu. Jeśli mamy możliwość, zbudujemy wyspę. Przy niej możemy nie tylko przygotowywać posiłki, ale też spędzać czas w gronie przyjaciół lub odrabiać lekcje z dziećmi czy robić z nimi ciasteczka.

Kuchnia to inwestycja na lata. Niezależnie od naszej sytuacji życiowej powinna być piękna i praktyczna oraz dostosowana do obecnych i przyszłych potrzeb.



## DOMOWA PRZESTRZEŃ W ZUPEŁNIE NOWYM ŚWIETLE

System oświetlenia meblowego **Loox 5** to najwyższa jakość, bogactwo wariantów i mnóstwo możliwości aranżacji światła, którą daje zestaw w pełni kompatybilnych elementów, oparty na łatwych w montażu modułach. Możliwość kontroli światła z poziomu aplikacji mobilnej Häfele Connect App sprawiają, że jest to rozwiązanie idealne do każdej, nawet najbardziej nietypowej przestrzeni. **Loox 5** rzuca zupełnie nowe światło na wygodę pracy w kuchni!

**KAŻDA  
PRZESTRZEŃ  
PRACUJE  
LEPIJ**



# Czysta woda Z KRANU

OPRACOWANIE: EWA STROIK ZDJĘCIA: PRODUCENCI



Krystalicznie czysta woda w domu to marzenie wielu z nas. Aby móc taką pić prosto z kranu, wystarczy zastosować odpowiedni sposób filtracji.

Komfortowa bateria 3w1: woda filtrowana i niefiltrowana z jednej wylewki z osobnymi kanałami przepływu, ma oddzielną dźwignię z prawej strony do wody mieszanej (cieplej i zimnej) oraz dźwignię do wody filtrowanej z lewej strony; wyciągana wylewka ułatwia napełnianie naczyń, BLANCO Fontas-S II, [comitor.pl](http://comitor.pl)

**P**icie wody z kranu to rozwiązanie, dzięki któremu ograniczymy koszty oraz zadamy o środowisko. Warto jednak zastosować metody, które poprawią jakość i smak wody – filtry na kran, systemy pod zlewozmywak, baterie filtrujące, a doraźnie dzbanki czy butelki filtrujące. Filtry do wody różnią się budową, wydajnością, skutecznością

w usuwaniu zanieczyszczeń różnego pochodzenia. Zawsze należy je dobrać do potrzeb gospodarstwa, czyli jakości i twardości wody. Przy samodzielnym wyborze systemu filtracji lepiej zdecydować się na proste rozwiązania. W przypadku większych problemów z jakością wody zalecana jest konsultacja ze specjalistą, który pomoże stworzyć układ filtrów.

## FILTRACJA DZIĘKI BATERIOM

Spożywanie czystej i zdrowej wody jest możliwe dzięki bateriom kuchennym z filtrem. Są to modele, w których dzięki wykorzystaniu specjalnych technologii, zwykła woda jest oczyszczana z tych substancji, które mogą negatywnie wpływać na jej smak i zapach. Są to chlor, osady wapienne i metale ciężkie, czyli te zanieczyszczenia i związki, które woda przyswaja w trakcie przemieszczania się przez rury wodociągowe. Woda jest też wolna od rdzy, mikrocząstek plastiku oraz bakterii i wirusów. Tak przygotowana woda sprawi też, że poprawi się aromat oraz wygląd (brak osadu) przygotowanych na niej napojów. Decydując się na takie baterie, przyczyniamy się do dbania o środowisko i oszczędzamy. Na rynku dostępne są również baterie przystosowane do współpracy z systemem filtrującym. Tego typu armatura ma dwa wypływy wody, dzięki którym możemy korzystać równocześnie z wody filtrowanej i wodociągowej, a samo przełączenie trwa chwilę.



Nowoczesna technologia w klasycznej stylistyce, idealnie pasującej do modnego stylu modern farmhouse; oddzielne sterowanie wody przefiltrowanej oraz wody z wodociągu; dostępna w opcji satin gold, chrom i szczotkowany mosiądz, BLANCO Sora, [comitor.pl](http://comitor.pl)

Bateria, w której proces filtrowania odbywa się w małej kapsułce, umieszczonej w dodatkowej wylewce; oznacza to, że w szafce zlewozmywakowej nie trzeba montować specjalnych urządzeń, Vital, **Franke**



## Dlaczego warto filtrować wodę?

Dziś na czasie są baterie funkcjonalne. Marka BLANCO, którą oferujemy w COMITOR już od 28 lat, nieustannie podąża za zmieniającymi się trendami we wzornictwie, ale przede wszystkim w technologii. Oprócz podstawowych funkcji, jaką jest serwowanie wody, baterie mają rozbudowane funkcje, jak filtrowanie, precyzyjne odmierzenie, podgrzewanie oraz chłodzenie wody, a nawet uzyskiwanie wody gazowanej prosto z baterii kuchennej. Coraz bardziej popularne są baterie filtrujące wodę, które zdecydowanie poprawiają jej jakość oraz smak. Kolejną korzyścią płynącą z takiej baterii jest moż-

liwość zrezygnowania z zakupów plastikowych butelek z wodą, dzięki czemu oszczędzamy miejsce w domu i zmniejszamy zużycie plastiku, a co za tym idzie dbamy o środowisko. Istotnym elementem jest też możliwość kolorystycznego i stylistycznego dopasowania baterii z filtrem do wnętrza kuchni. Mamy tutaj do wyboru baterie chromowane, stalowe, bardzo modne ostatnio czarne, a nawet i kolorowe, dopasowane do odcieni zlewozmywaków BLANCO z kompozytu Silgranit, co pozwala na ich idealne dopasowanie. Co więcej, poza kolorem możemy też wybrać model o bardziej nowoczesnej (np. BLANCO

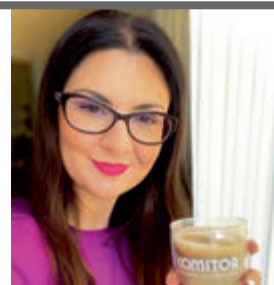

**ANNA WROŃSKA ELÍAS**  
PR i Marketing Manager  
COMITOR

Fontas) lub klasycznej stylistyce (np. BLANCO Sora), który pięknie pasuje do wnętrza w stylu modern farmhouse. Już niebawem zaprezentujemy też nową kolekcję baterii w bardzo pożądanym ostatnio złocie: w eleganckiej wersji Satin Gold.



Bateria z podłączeniem do filtra wody; wysoka wylewka jest bardzo wygodna, umożliwia napełnianie wodą wysokich wazonów i konewek, ułatwia mycie warzyw, naczyń czy rąk, a dodatkowo łatwo się czyści i została wyposażona w aerator napowietrzający strumień, Aster, **Deante**

Bateria kuchenna, która zamienia lokalną wodę w jej lepszy wariant: wodę filtrowaną, schłodzoną, niegazowaną, lekko gazowaną lub gazowaną. Szybko i wygodnie – wystarczy nacisnąć przycisk na uchwycie, Grohe Blue Home, **Grohe**



CZĘSTO, ABY OKREŚLIĆ PROBLEM Z JAKOŚCIĄ WODY, MUSIMY WYKONAĆ BADANIA NA WŁASNĄ RĘKĘ. W TYM CELU MOŻNA SKORZYSTAĆ Z USŁUG STACJI SANITARNO-EPIDEMIOLOGICZNYCH, KTÓRE ZNAJDUJĄ SIĘ W WIĘKSZOŚCI MIAST POWIATOWYCH.



System filtracyjny nakranowy zapewnia trzy strumienie wody: filtrowana woda, woda niefiltrowana, strumień prysznicowy wody niefiltrowanej; jest łatwy do czyszczenia, On Tap, **Brita/Leroy Merlin**



## NA KRANIE LUB POD ZLEWEM

Filtry do wody na kran montuje się w wylewce baterii (w miejsce zwykłego perlatora), zazwyczaj mogą być stosowane w każdej baterii kuchennej. Umożliwiają one filtrację wody w dużej ilości, która jest dostępna od razu po odkręceniu kranu. Użytkownik może również jednym ruchem ręki wybrać opcję woda filtrowana/woda niefiltrowana. Filtr do wody podzlewozmywakowy podłącza się bezpośrednio do przyłącza zimnej wody wodociągowej i najczęściej umieszcza się go w szafce kuchennej pod zlewozmywakiem. Dzięki niemu możemy zniwelować nieprzyjemny zapach oraz wszelkie zanieczyszczenia w wodzie. Tego typu filtry mają większą wydajność niż modele na kran, ale są też od nich droższe. Do filtrów podzlewozmywakowych najczęściej dołączona jest oddzielna wylewka.

Nowoczesne rozwiązanie dla osób niezainteresowanych wymianą swojej dotychczasowej baterii kuchennej, a jednocześnie pragnących korzystać z wody filtrowanej, płynącej prosto z kranu, zestaw filtrujący My Pure P1, **Brita/Leroy Merlin**

Mała, podzlewozmywakowa stacja uzdatniania wody pitnej – usuwa zanieczyszczenia stałe i poprawia smak oraz zapach wody, zapobiega niszczeniu instalacji wodnej i armatury, **Klarwod/Leroy Merlin**



Filtr do wody pitnej montowany pod kranem dokładnie oczyszcza wodę m.in. z wirusów, bakterii, chloru, cyst i osadów, EcoWater EPS-1000, **EcoWater**

## Z DZBANKA

Dzbanek filtrujący formą przypomina klasyczny plastikowy dzbanek na napoje. Zazwyczaj ma prostą, wykonaną z tworzywa sztucznego konstrukcję, składającą się z zewnętrznego i wewnętrznego pojemnika oraz zainstalowanego między nimi filtra węglowego. To właśnie on jest odpowiedzialny za filtrowanie wody. Cały proces polega na napełnieniu cieczą z kranu górnego pojemnika. Zamontowany filtr usuwa z wody wszelkie zanieczyszczenia i niweluje przykry zapach, a następnie przepuszcza ją do wewnętrznej komory. Tak przefiltrowana woda może być spożywana bezpośrednio z dzbanka. Ponadto z racji szczelnej konstrukcji w żadnym momencie nie dochodzi do mieszania się wód. Zamontowany filtr wyłapuje nawet najmniejsze cząsteczki zanieczyszczeń. Co więcej, przyczynia się również do zmniejszenia ilości kamienia, osadzającego się na dnie czajnika.



System filtrujący wodę kranową redukuje twardość wody oraz niweluje smak i zapach chloru; wyposażony jest w elektroniczny, inteligentny wskaźnik LED wymiany wkładu filtrującego, system Flow Comfort, **Dafi**

Dzbanek z filtrem do wody to ekologiczne rozwiązanie, gdyż ograniczamy kupowanie wody w plastikowych butelkach; ten ma dużą pojemność (8,2 l) i kształt umożliwiający umieszczenie go w lodówce, Flow, **Brita/Leroy Merlin**



Wygodna, uchylna klapka wlewu wody umożliwia nalewanie bez zdejmowania pokrywy; elektroniczny wskaźnik przypomina o konieczności wymiany wkładu filtrującego co cztery tygodnie; można myć w zmywarkach, Marella XL Plus, **Brita/Leroy Merlin**

# Dlaczego warto zamontować filtr AquaTap?

**Filtr podzlewomywakowy AquaTap to sprawdzony sposób na poprawę smaku i zapachu wody oraz usuwanie z niej różnych zanieczyszczeń. Co decyduje o jego przewadze nad innymi popularnymi sposobami filtrowania wody w domu?**

**D**ostarczana do domów i mieszkań woda wodociągowa jest odpowiednio uzdatniona i spełnia normy wody pitnej, co oznacza, że może być bezpiecznie spożywana. Zdarza się jednak, że nie do końca odpowiada nam jej smak lub zapach. Często wyczuwalny jest chlor używany do dezynfekcji wody. Wątpliwości dotyczące picia wody prosto z kranu wiążą się niekiedy z obawą jej wtórnego zanieczyszczenia podczas drogi, jaką pokonuje od czasu opuszczenia zakładu uzdatniania do momentu, kiedy trafia do punktów poboru w domu czy mieszkaniu. W związku z tym wiele osób, które mają dosyć dźwigania ciężkich zgrzewek wody w plastikowych, nieekologicznych butelkach i płacenia za nią kilkaset razy więcej niż za wodę z wodociągów, decydują się na jej filtrację w domowych warunkach. W takim przypadku sprawdzonym rozwiązaniem jest montaż filtra podzlewomywakowego.

## JAK DZIAŁA FILTR PODZLEWOMYWAKOWY?

Filtr do wody pitnej AquaTap to niewielkie urządzenie, które poprawia walory smakowe i zapachowe wody pitnej i usuwa z niej zanieczyszczenia mechaniczne, osady, ołów, cysty oraz pozostałości leków i chemikaliów takich jak

pestycydy czy herbicydy. Znajdujący się w nim wkład filtracyjny zatrzymuje zanieczyszczenia do 5 mikronów (grubość ludzkiego włosa wynosi ok. 100 mikronów). AquaTap filtruje wodę na bieżąco, dzięki czemu po odkręceniu kranu mamy od razu do dyspozycji gotową do picia, smaczną wodę. Co ważne, filtr zachowuje w wodzie wszystkie minerały, dzięki czemu nie musimy obawiać się, że po filtracji jest „wyjałowiona”.

## ALTERNATYWA DLA DZBANKÓW FILTRUJĄCYCH

Woda przefiltrowana w dzbanku nie powinna stać zbyt długo. Zwykle jednak nalewamy jej więcej niż chcemy jednocześnie wypić, ponieważ jej przefiltrowanie w taki sposób trwa dość długo. Korzystanie z dzbanków filtrujących nierzadko bywa też uciążliwe z uwagi na konieczność dość częstej wymiany filtra – średnio co 14-30 dni lub po uzdatnieniu 100-150 l wody. Montaż filtra podzlewomywakowego pozwala korzystać ze smacznej, przefiltrowanej wody do picia, bez konieczności jej przechowywania – jest dostępna w każdej chwili po odkręceniu kranu. Wkład filtra AquaTap wymienia się średnio co 6-12 miesięcy lub po uzdatnieniu 7 500 l wody, co również przemawia na korzyść tego rozwiązania.

Wymiana wkładu w filtrze AquaTap jest bardzo łatwa i trwa zaledwie kilka sekund.



## UŻYTKOWANIE FILTRA WODY PITNEJ

Korzystanie z filtra podzlewomywakowego jest również bezproblemowe – AquaTap nie powoduje spadków ciśnienia wody, a wymiana wkładu zajmuje kilka sekund. Niewielkie wymiary filtra i brak zbiornika sprawiają, że można go umieścić praktycznie w każdej szafce kuchennej: pod zlewem lub w szafce obok. Dzięki temu sprawdzi się bardzo dobrze nie tylko w domach, ale przede wszystkim w mieszkaniach, także tych niewielkich, gdzie często ważny jest każdy centymetr wolnej przestrzeni. Co ważne, korzystanie z filtra nie wymaga montażu dodatkowego kranu na przefiltrowaną wodę – można z niej korzystać od razu po podłączeniu filtra, bez konieczności wykonywania dodatkowych przeróbek w obrębie zlewu. Użytkowanie filtra AquaTap jest nie tylko wygodne, ale i oszczędne. Koszt przefiltrowanej wody pitnej z kranu jest bowiem nawet kilkanaście razy mniejszy niż zakup wody butelkowanej.

# Ciesz się czystą i smaczną wodą prosto z kranu



## Filtr do wody pitnej **AQUATAP**

- Redukuje osady, ołów, cysty oraz pozostałości leków i chemikaliów
- Usuwa posmak i zapach chloru
- Zachowuje w wodzie minerały
- Nie powoduje wysokich spadków ciśnienia wody
- Nie wymaga dodatkowego kranu
- Łatwa i szybka wymiana wkładu co 6–12 miesięcy





# W SZYBKO na swoim miejscu

Właściwie zaaranżowana garderoba pozwala zaoszczędzić sporo czasu każdego dnia. W końcu każdy wie, ile tracimy go w poszukiwaniu odpowiedniego stroju. Jak urządzić funkcjonalną garderobę, dzięki której zawsze będziemy mieć porządek?

OPRACOWANIE: EWA STROIK ZDJĘCIA: PRODUCENCI

**N**ajwygodniej jest zaplanować garderobę na etapie projektu mieszkania lub w momencie stawiania ścianek działowych. Jeśli zechcemy zaaranżować ją w gotowym wnętrzu, zawsze będzie to równoznaczne z rezygnacją z fragmentu sypialni lub korytarza. I choć może to spowodować wrażenie, że nasza przestrzeń się kurczy – to tylko złudzenie. Miejsce wolne od masywnych szaf i sterty ubrań prawdopodobnie wyda się większe. Dodatkową ścianę można zaś wykorzystać w różny sposób, na przykład montując na niej telewizor. Otwarta czy zamknięta garderoba? Oto kolejne ważne pytanie, które trzeba sobie zadać, urządzając taką przestrzeń. Półki zamknięte drzwiami przesuwными to rozwiązanie dla zabieganych, ale jest to też opcja droższa, ponieważ należy zainwestować we fronty. Otwarta garderoba sprawdzi się natomiast w przypadku osób, które lubią porządek i nie mają problemów z jego utrzymaniem.





Garderobiana wyspa – ten wyjątkowy element to nie tylko dodatkowa strefa przechowywania rzeczy osobistych jak portfel czy okulary, to także nowy sposób eksponowania przedmiotów – zegarków lub biżuterii. W jej wydzielonej części można trzymać prasę, książki perfumy, **Komandor**

## LUKSUS ODDZIELNEGO POMIESZCZENIA

Jeśli mamy możliwość, by jedno pomieszczenie przeznaczyć na garderobę, to zdecydujemy się na takie rozwiązanie. Wszystkie ubrania i tekstylia zgromadzimy wtedy w jednym miejscu i nie będziemy musieli ustawiać szaf w innych pokojach. Osobna garderoba pozwala zachować ład i porządek, ogranicza czas przeznaczony na poszukiwanie ubrań, gwarantuje łatwy dostęp do wszystkich rzeczy, może pomieścić również deskę do prasowania, żelazko czy odkurzacz. Dzięki temu wszystko będzie pod ręką. Minimalna powierzchnia garderoby powinna wynosić 3,5-4 m<sup>2</sup>. Oczywiście jeśli będzie większa, zmieści więcej odzieży oraz innych przedmiotów, a przy tym korzystanie z niej będzie wygodniejsze.

Ważny jest też przemyślany rozstaw mebli. Najlepiej, jeśli odległość pomiędzy dwiema szafami o głębokości ok. 60-70 cm, usytuowanymi na dwóch równoległych ścianach, wynosi od 100 do 150 cm. Dzięki temu zapewnimy sobie swobodne korzystanie z garderoby i łatwy dostęp do ubrań jednocześnie dla dwóch osób.

Taki dystans warto zachować również pomiędzy ścianą a szafą

– jeśli zabudowa ma znaleźć się tylko po jednej stronie. Jeśli garderoba jest odpowiednio duża, można wstawić do niej wygodny puf, fotel lub wolno stojące lustro. Warto zadbać też o odpowiednią wentylację wnętrza – jest to istotne dla prawidłowej cyrkulacji powietrza oraz zachowania świeżości przechowywanych rzeczy.



Garderoba często sytuowana jest na piętrze domu, co podkreśla jej prywatny charakter, wykonanie jej na zamówienie pozwoli zgospodarować każdą przestrzeń, **Zajc, realizacja EV Architects**

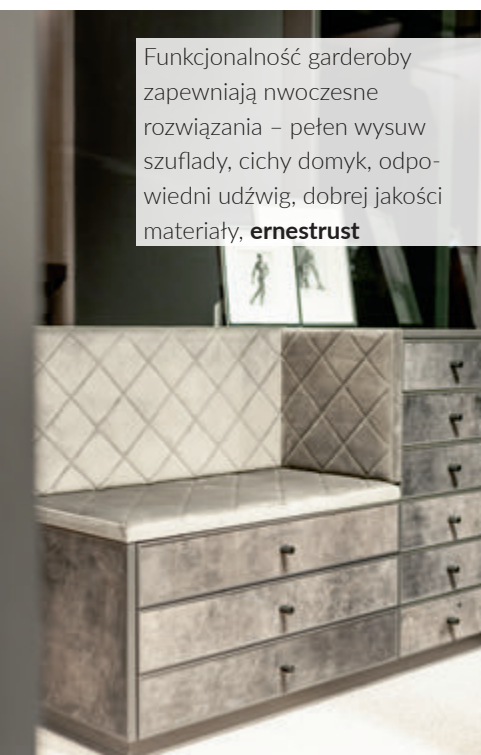

Funkcjonalność garderoby zapewniają nowoczesne rozwiązania – pełen wysuw szuflady, cichy domyk, odpowiedni udźwig, dobrej jakości materiały, **ernestrust**

W osobnym pomieszczeniu możemy zaprojektować garderobę otwartą – doskonale widzimy wtedy zawartość szaf i łatwo możemy wybrać ubrania; zwykle korzystają z niej tylko domownicy, dzięki czemu idealny porządek nie zawsze musi być...idealny, **Ikea**





Z pewnością ciekawie będzie wyglądała szafa w garderobie, w której kolor biały pozwoli poczuć się komfortowo i czysto; gładkie powierzchnie frontów szafy oraz klarowna powierzchnia białych półek garderoby zapewnią poczucie dbałości, czystości i porządku, **Komandor**



Szklane przegrody to idealny sposób, by subtelnie oddzielić garderobę od reszty sypialni; takie rozwiązania sprawdzą się w mniejszych, dobrze oświetlonych pomieszczeniach; otwarta konstrukcja we wnęce sprawia, że pokój jest bardziej dynamiczną przestrzenią. **Komandor**

## SZYTA NA MIARĘ

Aby korzystanie z garderoby było wygodne, warto podzielić ją na poszczególne strefy, a także wyposażyć w funkcjonalne akcesoria. Idealnym rozwiązaniem jest wykonanie zabudowy na wymiar, dzięki czemu można maksymalnie i praktycznie wykorzystać każdy centymetr dostępnej przestrzeni, a także wmontować wszelkie elementy wysuwne, wieszaki i drążki. W zależności od wizji projektowej, można pozostawić otwarty mebel lub zamontować w nim fronty przesuwne czy uchylne, które przysłonią i zabezpieczą przechowywane rzeczy, wprowadzając do wnętrza różnorodność. Ciekawym rozwiązaniem jest także wykonanie zabudowy w systemie kolumnowym lub w systemie rurowym. Takie otwarte zabudowy pozwolą na atrakcyjne wyeksponowanie rzeczy w garderobie, przy jednoczesnym zachowaniu funkcjonalności i swobodnego dostępu do ubrań ze wszystkich stron.

## NA WYCIĄNIĘCIE RĘKI

Wszystkie potrzebne rzeczy będziemy mieć w zasięgu wzroku i ręki, jeśli garderobę umiejscowimy w sypialni lub, jeżeli mamy dość miejsca, przy sypialni. Kiedy decydujemy się na niezależną garderobę, dobrze ograniczyć do niej dostęp przez zastosowanie drzwi uchylnych lub przesuwanych.

Nie zawsze jednak możemy pozwolić sobie na wydzielenie garderoby. W takim przypadku dobrze sprawdzi się pojemna i dobrze zaplanowana zabudowa. Praktycznym rozwiązaniem jest szafa z drzwiami przesuwanymi, bo nie musi panować tu idealny ład i porządek. Jednak rosnącą popularnością cieszą się ostatnio otwarte garderoby, których nie oddzielają drzwi, a system półek i szuflad jest wyeksponowany.



Połączenie eleganckich profili i szkła ma wszechstronne zastosowanie; w dużym pomieszczeniu pozwala stworzyć nowe strefy bez optycznego pomniejszania całego wnętrza – tym sposobem możemy wygospodarować garderobę w naszej sypialni, **Komandor**



Ten model został zaprojektowany tak, by miał uniwersalne przeznaczenie; to od decyzji użytkownika zależy, czy będzie garderobą typu walk-in zamkniętą za szklanymi drzwiami, regałem w szafie wnękowej czy też biblioteką w salonie; maksymalna wysokość zabudowy to 262 cm, **Raumplus**

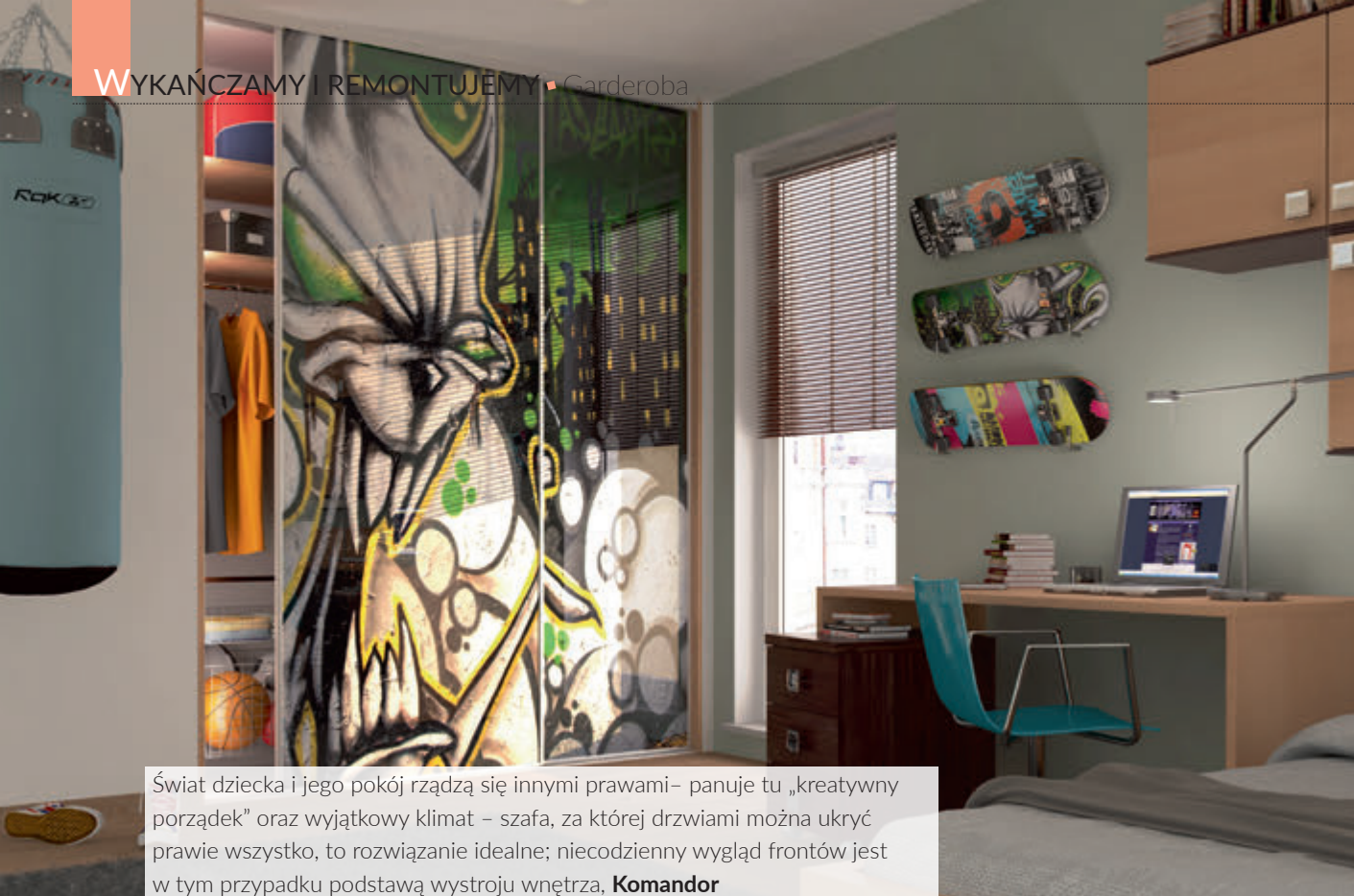

Świat dziecka i jego pokój rządzą się innymi prawami – panuje tu „kreatywny porządek” oraz wyjątkowy klimat – szafa, za której drzwiami można ukryć prawie wszystko, to rozwiązanie idealne; niecodzienny wygląd frontów jest w tym przypadku podstawą wystroju wnętrza, **Komandor**



Narożna szafa we wnęce nie tylko zapewni wiele miejsca do przechowywania, ale również sprawi, że pomieszczenie będzie prezentować się harmonijnie; odpowiednie zorganizowanie jej wnętrza (półki, drążki na wieszaki) pozwoli na wygodny dostęp do wszystkich naszych kreacji, **Komandor**



Obecnie możemy nie tylko wygodnie dobrać wymiary szaf do wymogów danego wnętrza, możemy również wybrać kolorystykę czy rodzaj wykończenia, co pozwala idealnie dopasować mebel do aranżacji sypialni – tak, by stworzyć przestrzeń sprzyjającą odpoczynkowi, **Komandor**

## SZAFĄ JAK GARDEROBA

W domach, w których metraż nie pozwala na zorganizowanie garderoby, możemy zdecydować się na szafy w zabudowie, zwykle wykonane na wymiar. Najczęściej wybierane są szafy wnękowe z drzwiami przesuwными w samej sypialni, ale mogą też znaleźć się w innych pomieszczeniach. Ich wnętrza możemy wyposażyć niemal tak kompleksowo jak garderoby. Separatory na biżuterię, wysuwne wieszaki na spodnie; pantografy, czyli drążki obniżające wieszaki; różnych rozmiarów ażurowe koszyki i szuflady – wszystko to można dowolnie konfigurować. Mebel na zamówienie jest też optymalnym wyborem w przypadku miejsca pod skosami. W przypadku szafy warto przemyśleć wybór drzwi – te w klasycznym wydaniu – uchylne, z obramowaniami, okleiną lub lakierem, lustrem tradycyjnym albo postarzanym, czy może z nowoczesną ekstrawagancką tapetą lub grafiką, zawsze dodadzą wnętrzu charakteru.

30 lat



KOMANDOR



Od 30 lat inspiruje  
nas przyszłość

Szafy | Garderoby | Kuchnie | Meble na wymiar | Przeszklenia

[www.komandor.pl](http://www.komandor.pl)

## DOBRA ORGANIZACJA TO PODSTAWA

Dobrze rozplanowana garderoba to rozwiązanie wielu codziennych problemów i oszczędność czasu. Ubrania i akcesoria będą nie tylko odpowiednio wyeksponowane, ale także nie będą się gnioły, dzięki czemu po wyprasowaniu pozostaną gładkie i gotowe do założenia. Podstawowym elementem garderoby są półki. Warto wybrać takie, które umożliwią maksymalne wykorzystanie

przestrzeni szafy i pozwolą na perfekcyjną organizację nawet w niewielkich mieszkaniach, np. modele do stosowania w szafach z drzwiami uchylnymi lub przesuwными, a także w otwartej zabudowie. Zaletą jest także możliwość wysuwania, dzięki czemu zyskujemy łatwy dostęp nawet do ubrań, które są schowane w głębszej części gardero-

by. Dobrze są półki, w których liczbę poziomów oraz wysokość odstępów między nimi można wybierać w zależności od indywidualnych potrzeb – to

idealne miejsce na buty lub akcesoria do pielęgnacji. Aby zachować gładkość wyprasowanych tkanin, warto pomyśleć o systemie wieszaków, które można wysuwać na zewnątrz szafy, by mieć swobodny dostęp do drążków. Gdy zabudowa sięga sufitu, warto

sięgnąć po wsparcie w postaci lekkiej i poręcznej drabinki, która jednocześnie nie zajmie wiele miejsca. Do przechowywania pościeli czy ręczników najlepiej wybrać półki i szuflady wykonane z drutu (np. kosze). Odpowiednie wkłady i systemy organizacji pozwolą nam utrzymać w ładzie m.in. skarpetki, bieliznę, krawaty i paski.



Półki na obuwie, wieszaki na spodnie, szuflady np. na ręczniki – to wyposażenie garderoby sprawi, że wszystkie rzeczy będą się nienagannie prezentować, a my zawsze będziemy wiedzieć, gdzie się znajdują. **Rejs**



Bardzo funkcjonalne wyposażenie garderoby – półka z miejscem do przechowywania mniejszych przedmiotów, połączona z wieszakiem np. na paski czy apaszki, **Peka**

### Jak oświetlić garderobę?

Pomysł na garderobę dopracowaną pod względem ergonomii jest połową sukcesu. Jednak bardzo ważnym elementem, który domyka projekt, jest oświetlenie. Światło w garderobie nie powinno być ani za słabe, ani za mocne. Jeśli garderoba ma spory metraż, zamontujemy lampę wiszącą i kilka wspomagających światła punktowych lub listew. W każdym innym przypadku doskonale sprawdzą się lampki halogenowe umieszczone w gzymsach, a także obrotowe reflektorki na suficie, które kierują strumień światła do wnętrza. Żeby wspomóc główne źródło światła, a przy tym ułatwić sobie poszukiwania idealnego stroju, warto dodatkowo podświetlić wnętrze, na przykład za pomocą taśm LED, lampek samoprzylepnych zasilanych baterią lub oświetleniem wmontowanym w drążki na wieszaki. Warto wykorzystać profile LED, które z jednej strony ułatwią orientację w garderobie, a z drugiej stworzą bardzo ciekawy, dekoracyjny efekt.

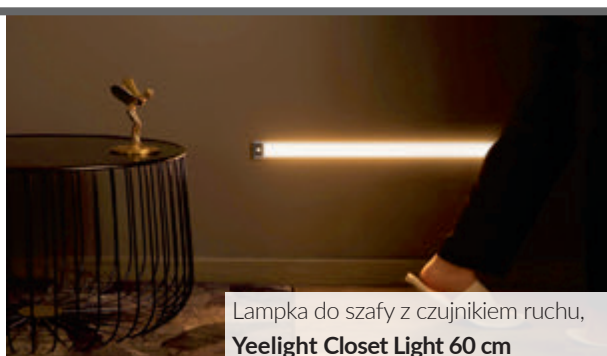

Lampka do szafy z czujnikiem ruchu, **Yeelight Closet Light 60 cm**



Lampa z montażem magnetycznym, **Yeelight Closet Light 40 cm**

A modern living room with a vibrant blue wall. On the left, there are blue curtains. In the center, a large green plant with broad leaves sits in a white cylindrical pot. To the right, a blue sofa with two matching cushions is visible. The floor is light-colored wood. The overall atmosphere is clean and contemporary.

Urządzasz mieszkanie?

Szukasz pomysłów  
na piękne i modne  
wnętrza?

Zapraszamy na [domosfera.pl](https://domosfera.pl)



Jest szufladą, podestem, a dla dzieci siedziskiem. Podest pomoże sięgnąć rzeczy z górnych półek i wytrzyma obciążenie do 150 kg, rozwiązanie cokołowe Space Step, **Blum**

## Wiosenne

# PORZĄDKI

To wspaniała okazja, by gruntownie sprzątnąć mieszkanie, schować rzeczy używane zimą, posegregować produkty, a być może także do metamorfozy wnętrza i nowej organizacji przestrzeni.

TEKST: EWA STROIK ZDJĘCIA: PRODUCENCI

**D**

łuższe dni korzystnie wpływają na naszą wewnętrzną motywację.

Początek wiosny to czas, kiedy mamy ochotę wyjść z zimowej stagnacji i ruszyć do działania. Sezonowe porządki to nie tylko standardowe odkurza-

nie i mycie podłóg, ale i prawdziwe rewolucyjne sprzątanie w kuchni, łazience, pokojach i w szafach. To także czas, w którym trzeba zerwać z popularnym „przyda się” i zachować rzeczy tylko naprawdę potrzebne. Takie gruntowne porządki dobrze

jest zaplanować i podzielić na etapy, najlepiej zapisać poszczególne cele. Zanim zabierzemy się do pracy, warto też sprawdzić, czy mamy wszystkie niezbędne przybory: ścierki, worki, kartony, środki czyszczące, sprawne urządzenia do sprzątania.





Odkurzacze do okien mają coraz większe grono fanów, sprawdzą się także w przypadku mycia płytek, szklanych mebli czy lusterek, z ich pomocą usuniemy też rozlany płyn np. z blatu, **Leifheit**

Nawet miejsce pod zlewem możemy w pełni wykorzystać, korzystając z odpowiednich szafek; można przechowywać tu pojemniki do segregacji śmieci czy środki czystości; szuflada zlewozmywakowa Tandembox, **Blum**



W czasie porządków przejrzymy nasze zapasy – dzięki szufladom z pełnym wysuwem nawet te przechowywane w najgłębszym narożniku są łatwo dostępne; produkty można wyjmować z trzech stron – z lewej, z prawej oraz od przodu, Cargo Space Tower, **Blum**

W kuchni ważna jest dobra organizacja – możemy o nią zadbać, robiąc gruntowne porządki. W tym koszcie mamy możliwość zamontowania przegród do organizacji wewnętrznej; kosz boczny na ręczniki, Variant Multi, **Rejs**

## SPRZĄTANIE KUCHNI

Jeśli chcemy, by kuchnia lśniła czystością, a do tego była funkcjonalna i wygodna, to musimy wykonać sporo prac. Na początek – mycie okien. Nie sprowadza się ono do umycia samych szyb, warto także dokładnie oczyścić ramy. Można zastosować delikatny preparat na bazie składników powierzchniowo czynnych, ale należy uważać na to, czym czyści się ramy. Ostra strona gąbki może porysować plastik. Kolejny krok to umycie szafek kuchennych wewnątrz i na zewnątrz – do tego wystarczy woda z lekkim detergentem, np. płynem do mycia naczyń, a także umycie glazury. Przed czyszczeniem zlewu natomiast warto zwrócić uwagę na materiał, z jakiego jest wykonany. Stal, kamień i emalię czyści się nieco innymi środkami. Do mycia zmywarki warto zastosować preparaty do regularnego czyszczenia tych urządzeń. Jeśli w konkretnym modelu można wypiąć filtry, dobrze je wyjąć i dokładnie oczyścić. Przed umyciem i rozmrożeniem lodówki należy ją odłączyć od prądu i wyjąć wszystkie produkty. Szklane półki i plastikowe wyjmowane elementy można umyć w płynie do mycia naczyń. Nie wszystkie lodówki wymagają rozmrażania, ale czasem, zwłaszcza w momencie, kiedy nie ma w niej dużych zapasów, można wymyć szuflady zamrażalnika. Pamiętajmy też o pozbyciu się kurzu z górnych partii pomieszczenia, m.in. kloszy oświetleniowych. Koniecznie posegregujmy produkty – może wskazana będzie nowa organizacja szafek kuchennych.





W momencie otwierania drzwi tylne półki przybliżają się, co zapewnia dostęp do zakamarków spiżarni, dzięki małym koszykom produkty można ułożyć tematycznie, Tandem, **Peka**

## PORZĄDEK I EKOLOGIA

Porządki na większą skalę powinny też objąć segregację żywności w szafkach kuchennych, np. dokładne sprawdzenie dat ważności i świeżości produktów. Artykuły sypkie bywają doskonałą pożywką dla insektów domowych – takie, w których pojawiły się robaki, należy koniecznie wyrzucić. Takie produkty, jak kasza, ryż, makaron, płatki, cukier i przyprawy dobrze jest wsypać do szczelnie zamykanych pojemników. To dobry moment na ponowne ułożenie produktów, a także garnków, talerzy, urządzeń, tak by korzystanie z nich nie wymagało wywracania wszystkiego w szafkach. Przydadzą się ergonomiczne systemy, kosze, półki. Pomyślmy też o ekologii – warto zainwestować w specjalne kosze, dzięki którym możemy segregować odpady, czy w młynki podzlewowe. Nawet w najmniejszej kuchni znajdzie się miejsce do segregowania śmieci, jeśli właściwie ją rozplanujemy. Dobierzmy kosze tak, aby największy z nich był przeznaczony na śmieci, których jest najwięcej – najczęściej będą to resztki jedzenia lub plastik. Zadbajmy o to, aby pojemnik na odpady organiczne znajdował się jak najbliżej strefy zmywania. Dzięki temu nie będziemy marnować czasu na chodzenie z talerzami do kosza i dopiero do zlewozmywaka czy zmywarki.



Młynki do odpadów w wielu krajach są standardowym rozwiązaniem; pozbywamy się w ten sposób żywności, która nie może być kompostowana, InSinkErator Evolution 100, **Comitor**



System segregacji odpadów ma łatwe do czyszczenia pojemniki z ergonomicznym uchwytem; wyróżnia go duża przestrzeń na odpadki (26 lub 39 l), Blanco Botton Pro, **Comitor**



Modele z małymi koszami i pokrywkami idealnie nadają się do zbierania odpadków bio; zwarta konstrukcja zapobiega gromadzeniu się zanieczyszczeń, Blanco Select, **Comitor**



Zdecydowanie łatwiej jest utrzymać porządek w domu, kiedy każda rzecz ma w nim swoje miejsce – ta zasada dotyczy też salonu, meble Vox/Galeria Wnętrz Domar



Nic tak dobrze nie pomaga zachować porządku jak kosze, w których schowamy wszystko, co robi bałagan samo z siebie – sprawdzą się w każdym pomieszczeniu, **Jysk**

## UPORZĄDKOWANY SALON

Salon to wnętrze, w którym dobrze byłoby mieć trochę wolnej przestrzeni. Dlatego zadbajmy o to, by większość rzeczy znalazła swoje miejsce w koszach, koszykach czy sprytnych schowkach. Sprawdzą się też pudła, które możemy przechowywać np. na regale. Wydzielmy tu też strefy – część do wspólnego spędzania czasu, do czytania, do relaksu. Nawet na małej przestrzeni można także znaleźć miejsce dla siebie. Prześuniemy kilka mebli, żeby móc rozłożyć matę i stworzyć kąciok np. do medytacji.

W czasie wiosennych porządków w salonie dokładnie wyczyścimy rośliny i donice. Warto sięgnąć po nowe oprawy, które nieco odmienią wygląd i wystrój wnętrza. Odkurzymy też książki i bibeloty. Wszystkie naczynia szklane i kryształowe można zamoczyć w misce wypełnionej wodą z płynem do naczyń. Delikatne zakurzenie wystarczy usunąć tkaniną spryskaną płynem do mycia szyb. Trzeba też wyprać meble tapicerowane i wszystkie tekstylia – koce, poduszki, narzuty, zasłony.

W szafie przesuwnej możemy ukryć nie tylko mniejsze przedmioty, lecz także telewizor; dzięki takiemu rozwiązaniu salon wyda się bardziej przestronny i zawsze będzie panował tu porządek, **Komandor**





Moc pary i mikrofibry usuwa nawet uporczywy brud i tłuste ślady; zabija nawet do 99,9% bakterii oraz wirusów, mop

parowy  
Vileda  
Steam  
Plus,  
**Vileda**

Lekkim bezprzewodowym odkurzaczem (ręczny i pionowy w jednym urządzeniu) odkurzymy dokładnie każdy zakamarek domu, Joran PET Turbo, **Amica**

## BEZ ŚLADU KURZU



W odkurzaniu może wyręczyć nas robot sprząający; ten wyposażony jest w kamerę HD, która pozwala na doskonałej jakości transmisję obrazu na żywo, Scout RX3, **Miele**



Inteligentna technologia umożliwia mapowanie otoczenia, aby skutecznie i dokładnie posprzątać dom; z łatwością usuwa kurz, brud czy sierść zwierząt, linia Life Simplified, **Gorenje**

Odkurzanie to czynność, którą wykonujemy systematycznie, lecz najczęściej odkurzamy tylko podłogi. Gruntowne porządki powinny jednak objąć znacznie więcej. Ważne jest odkurzenie wszystkich mebli tapicerowanych. Gromadzi się w nich bardzo dużo kurzu, którego nie widać. Jest to jednak realne siedlisko roztoczy. Trzeba je koniecznie porządnie i regularnie odkurzać, najlepiej odkurzaczem z dużą siłą ssącą. Przydatna jest też funkcja trzepania, którą mają niektóre odkurzacze. Ta sama zasada dotyczy również materacy – trzeba je odkurzać jak najczęściej, a wiosną szczególnie warto zadbać o gruntowne wyczyszczenie materaca.

Pozbądźmy się też kurzu z zasłon i firan. Zdejmowanie i pranie to absolutna konieczność przynajmniej raz na miesiąc – nie tylko wiosną. Na pionowych powierzchniach także może osiadać niewielka ilość kurzu, a na ścianach dodatkowo często pojawiają się różnego rodzaju plamy i zabrudzenia. Wiosna to dobry moment, żeby dokładnie odkurzyć ściany i sufit – przyda się odkurzacz z długą rurą lub małe poręczne sprzęty, którymi można wygodnie sięgnąć do wszelkich zakamarków i kątów. Po odkurzaniu można umyć ściany, żeby je odświeżyć. Ważne jest też wyczyszczenie żyrandoli i karniszy. W przypadku trudno dostępnych miejsc dobrze sprawdzi się odkurzacz z precyzyjną końcówką.

Przednie lampki LED na dyszy podłogowej oświetlają przestrzeń pod meblami, poprawiając widoczność sprzątanego miejsca, H-FREE 500 Plus, **Hoover**





Środki i metody czyszczenia dostosujemy do sprzątaných powierzchni – inne będą potrzebne do czyszczenia płytek, a inne np. do fug czy toalety; przydadzą się też odpowiednie akcesoria, **Ikea**



## ŁAZIENKA NA BŁYSK

Aby codzienna toaleta była przyjemna, w łazience musi być czysto. Podstawową czynnością jest wyczyszczenie ceramiki. Często pozostają na niej nieestetyczne ślady – na umywalce pozostałości po paście do zębów, a na wannie ślady po kolorowych płynach do kąpieli. Ceramika jest materiałem trwałym i odpornym na uszkodzenia i zarysowania. Kontakt z szorstkimi gąbkami i silnymi detergentami mógłby jednak zniszczyć jej powierzchnię. Do czyszczenia ceramiki użyjmy delikatnego mleczka, który nie zawiera granulek i innych ścierających dodatków. Pamiętajmy też, że na płytkach zbiera się osad z mydła oraz kamień z wody, je także usuwać należy szmatką z mikrofibry lub miękką gąbką.

Należy odkurzyć płytki, a jeśli podczas sprzątania zauważymy na ich powierzchni pozostałości po substancjach plamiących, trzeba zmyć powstałe zabrudzenie, aby nie ryzykować odbarwień powierzchni. Do czyszczenia i pielęgnacji używajmy wyłącznie delikatnych środków myjących, bez właściwości ściernych, bo mogą spowodować uszkodzenie powierzchni płytki. Wyczyścimy też fugi, bo to miejsce namnażania się bakterii. Objawia się to czarnym nalotem, czyli pleśnią, szczególnie w zakamarkach, na styku podłogi z kabiną prysznicową oraz przy umywalce. Alternatywą dla środków chemicznych, które mogą podrażniać nasz układ oddechowy jest proszek do pieczenia. Nanosimy go na fugi i pozostawiamy na ok. 30 minut, po czym spłukujemy. Można też zastosować sodę oczyszczoną.

Innowacyjny bioniczny mop zamiata, myje, wyciera i suszy; do umycia 100 m podłogi wystarczy zaledwie 1 l wody; podłogę można nim dokładnie oczyścić, nie używając żadnych detergentów, **Hizero**

## Czas na zmianę!

Wiosenne porządki to doskonała okazja, by pomyśleć o odświeżeniu wystroju mieszkania. Dzięki niewielkim zmianom aranżacji jeszcze bardziej poczujemy nadejście nowej pory roku. Nie trzeba wymieniać mebli i malować ścian, by poczuć różnicę. Nawet drobne zmiany mogą poprawić wygląd mieszkania: nowe poszwy na pościel, jaśniejsze zastawy, inne obicia tapicerskie... Już jedna nowa roślina w dekoracyjnej doniczce nada nowego charakteru wnętrzu. Na wiosnę ciemne kolory ustępują miejsca jasnym – wystarczy kilka nowych poduszek na sofie czy nowa narzuta, żeby w salonie powiało wiosną. Cuda mogą też zdziałać dekoracje na ściany – makramy, galerie lustrzane lub wiszące półki, na których ustawimy świece lub zdjęcia. Szczególnie widoczny w tym sezonie jest trend na ozdobne wazony, które przypominają rzeźby. Będą głównym dodatkiem dekoracyjnym solo lub z kwiatami.



Dodatki w jasnych kolorach, nowe lustro lub wazon potrafią całkowicie odmienić wnętrze – dzięki temu wiosna zawita w naszym mieszkaniu, **brw.pl**

# Przepis na

# EFEKTOWNĄ ARANŻACJĘ



**PROGRAM  
„ZGŁOŚ REMONT”  
MOŻNA OBEJRZEĆ  
NA ANTENIE  
KANAŁU HGTV  
ORAZ  
W PLAYER.PL**



FOT.: BORYS SYNAK

TEKST: EWA STARĘGA,  
ZDJĘCIA: TVN/MATEUSZ GROCHOCKI I KRZYSZTOF MIRUĆ

Po latach życia za granicą Edyta wróciła do Polski. Nieremontowane przez ten czas nieduże mieszkanie w bloku, które dostała od rodziców, niszczało i pomału zamieniało się w ruinę. Generalnym remontem kuchni, łazienki i holu wejściowego zajął się architekt Krzysztof Miruć i ekipa programu telewizyjnego HGTV „Zgłoś remont”.

ecyzja o zamieszkaniu na stałe w Polsce po latach pobytu za granicą wiązała się dla Edyty z nie lada wyzwaniem, jakim był remont mieszkania, do którego wracała. Większość pomieszczeń wymagała totalnej odnowy, a zwłaszcza zalana przez sąsiada łazienka, w której odpadło wszystko. W kuchni wisiały nie zmieniane od 35 lat, a tylko malowane farbą olejną szafki oraz płytki ściennie. W holu wejściowym renowacji wymagały podziurawione, poplamione ściany i stare drzwi.

Pełna energii i otwarta na zaskakujące rozwiązania 35-latką, za namową mamy – fanki programów telewizyjnych prowadzonych przez architekta Krzysztofa Mirucia zgłosiła się do udziału w jednym z nich. Inwestorze marzyło się oryginalne wnętrza, błyszczące złotem i licznymi światłami, wypełnione nastrojem wykreowanym z pomocą ciemnych barw. Projektant i współpracująca z nim architektka Anna Górka zaplanowali więc kilka odważnych pomysłów aranżacyjnych.

P R Z E D



Kuchnia i łazienka przedstawiały podobny obraz zniszczenia i przestarzałych sprzętów. Uniemożliwiały, a w najlepszym wypadku zniechęcały do korzystania. Wymagały gruntownej zmiany.



REMONT

Pomiędzy szafkami kuchennymi ułożono mozaikę w kolorze złota. Jest wykonana ze stali nierdzewnej, w formie drobnych elementów w dwóch wariantach – matowych, szczotkowanych oraz błyszczących. Umieszczone na specjalnej siatce poszczególne fragmenty układanki ułatwiają jej montaż. Dzięki plasterom nie trzeba ciąć pojedynczych elementów, a jedynie siatkę, na której są umieszczone.

PROJEKTOWANY FRAGMENT MIESZKANIA 19 m<sup>2</sup>

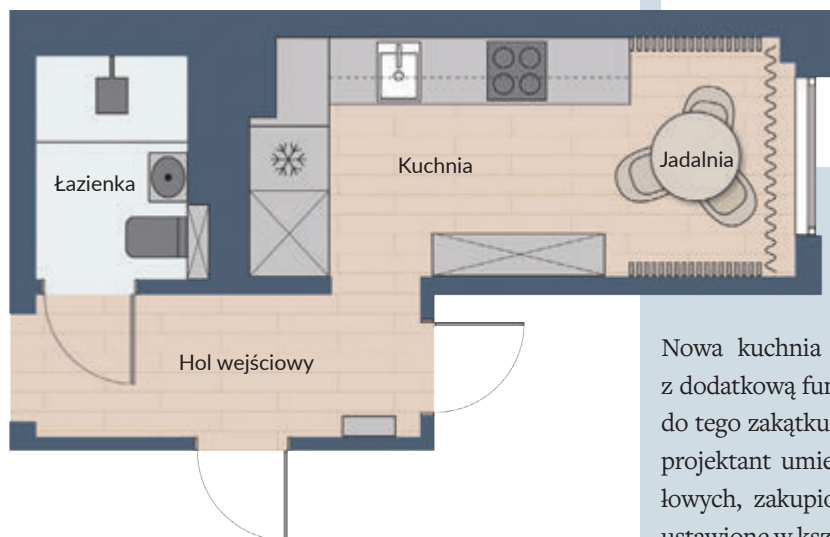

**GOTOWE** meble kuchenne kupione w Leroy Merlin idealnie dopasowano do wnętrza. Tworzą układankę szafek i szuflad z frontami w kolorze taupe. Modułowe rozwiązania mebli pozwalają bez konieczności rujnowania całej kuchni zmieniać ich koncepcję ułożenia, niczym klocki. A chcąc nadać nowy kolor aranżacji, wystarczy drzwiczki szafek zastąpić nowymi.

Przedmiotem prac była powierzchnia 19 m<sup>2</sup>, obejmująca hol wejściowy, łazienkę i kuchnię.

Nowa kuchnia zyskała wygląd nowoczesnego wnętrza z dodatkową funkcją jadalni w specjalnie zaaranżowanym do tego zakątku. W pomieszczeniu o kształcie prostokąta projektant umieścił zabudowę meblową z szafek modułowych, zakupionych w marcecie budowlanym. Zostały ustawione w kształcie litery L. Na krótszym boku, zaraz po





**DEKORACJE** okienne od Berezino i ozdobne lamele tworzą miłe tło dla kąpka jadalnianego. Obok stołu stanęły szykowne krzesła od Design Town, a całości dopełniają, zawieszane na różnych wysokościach, złote lampy od 4concepts.



**PRZESZKLONY**, dwuczęściowy mebel, podobnie jak stół, wykonał artysta rzeźbiarz Mateusz Łagowski we współpracy z pracownią stolarską Rog-Szym. Witryna i regał z otwartymi półkami powstały ze stalowej konstrukcji, półek i drzwiczek z grafitowego szkła oraz pleców zrobionych z luster, które dają efekt zdwojenia. Całość oświetlają zamontowane w środku listwy LED.



Ozdobne lamele wyznaczają strefę jadalnianą, tworząc przytulny klimat wydzielonego, małego wnętrza. Powstały w pracowni Rog-Szym. Stolarze umieścili na czarnej, laminowanej płycie meblowej poszczególne deszczułki w odstępach około 4 cm i całość zamontowali na ścianach oraz suficie. Listewki zostały przygotowane, w tym samym co szafki kuchenne i drzwi w holu, kolorze taupe.

lewej stronie od wejścia do pomieszczenia znalazła się wysoka zabudowa, skrywająca lodówkę i pralkę. Na dłuższym boku zamontowano dolne i górne szafki, pomiędzy którymi ścianę zdobi przyciągająca uwagę złota mozaika. Elegancka czerń blatu i spodu szafek wiszących potęguje wrażenie szykownej, migoczącej złotem aranżacji. Naprzeciwko, pod ścianą, zmieścił się nietypowy dwuczęściowy regał. Tworzy go przeszklona witryna i otwarte półki. W drugim końcu kuchni, pod oknem, zaaranżowano kącik jadalniany w zaskakującej oprawie. Strefę tę wyznacza wyraźnie „brama” lameli płynnie przechodzących ze ściany na sufit i dalej na kolejną ścianę. Pionowe linie dekoracji ściennej uzupełniają zasłony okienne, których miękko układające się fałdy powtarzają wertykalny kierunek ozdobnych listew. Na środku tak wymodelowanej scenarii stanął stół i granatowe, obite welurem krzesła



R E M O N T

W korytarzu i w kuchni ułożono podłogę kompozytową marki Joka, która imituje drewno. Produkt nie zawiera PVC i plastifikatorów. Jest wykonany z naturalnych surowców. W dotyku sprawia wrażenie cieplej powierzchni, po której przyjemnie się chodzi – jak po drewnie. Strukturę drewna czuć tu na poszczególnych panelach. Podłoga nie chłonie wody i jest odporna na uszkodzenia.

**DRZWI** w korytarzu wymieniono na skrzydła DRE wykończone połyskującym laminatem z efektem lustra. Mają metaliczny odcień koloru taupe. Hol dekoruje także lustro w lustrzanej ramie Modica-Art, kinkiety od Beldeco oraz konsola autorstwa Mateusza Łągowskiego.

z dodatkiem obowiązkowego złota. Złoto zawisło też nad blatem stołu – dwie, umieszczone na różnych wysokościach błyszczące lampy zamykają starannie wypracowaną kompozycję.

Z kuchni do łazienki prowadzi całkowicie odmieniony korytarz. Krzysztof zaplanował w nim wymianę wszystkich drzwi wewnętrznych. Wybrał błyszczące metaliczną powierzchnią, gładkie tafle w kolorze taupe (bardzo modna obecnie mieszanka szarości i beżów), ale z czarnymi ościeżnicami. Połyskliwa czerń framug dodaje elegancji i świetnie wygląda na tle grafitowych ścian. W holu błyszczy także lustro w lustrzanej ramie i towarzyszące mu kinkiety. Na podłodze, tak jak i w kuchni, architekt zaplanował montaż wygodnych w codziennym użytkowaniu płyt kompozytowych imitujących drewno. Z łazienki usunięto stare wyposażenie i odpadające płytki. Wanę zastąpiono dużą kabiną prysznicową. Na ścianie z umywalką i toaletą powstała zabudowa meblowa z szafkami. A wszystko to w niesamowitej, błyszczącej i ciemnej zarazem aranżacji. Wnętrze kabiny wykończono przy pomocy wielkoformatowych płyt wyglądem przypominają-



**W WYKOŃCZONEJ** lustrem ścianie i wiszącym na niej grzejniku, który ma także formę lustra, odbija się cała zabudowa meblowa z umywalką i toaletą z naprzeciwka. Lustro przygotowały firmy MCJ design i Twoje Szkło Grzegorz Sokalski.



**ŚCIANĘ** z umywalką i toaletą zaaranżowano przy pomocy nietypowych, bo w złotym kolorze laminatów marki Juan. Eleganckie, ładne płyty meblowe skonstrastowano z wielkoformatowym gresem z Leroy Merlin, który naśladuje skorodowaną blachę. Zaskakujący efekt intryguje i stanowi ciekawą kontrpropozycję dla tradycyjnych, bezpiecznych aranżacji łazienkowych.



**W ŁAZIENCIE** urządzonej w ciemnych kolorach nie może zabraknąć czarnej ceramiki i baterii (marka Omnires). Dzięki ciemnym kolorom pomieszczenie wygląda tajemniczo i działa wyciszająco.

jących starą, zardzewiałą blachę. Ścianę z szafką umywalkową i stelażem podtynkowym do WC pokrywa w całości płyta meblowa w złotym kolorze. Za częścią płyty kryją się praktyczne szafki. Na tle błyszczącej powierzchni dobrze prezentują się czarne elementy: ceramika łazienkowa, baterie, rama lustra, przycisk do spłuczki WC, gniazdko elektryczne czy ozdobne, pionowe listwy i uchwyty meblowe. Cała zabudowa odbija się w lustrach zamontowanych na ścianie naprzeciwko. Sięgające sufitu tafle powiększają optycznie całą łazienkę i nadają jej głębi. Pracuje na to nawet zawieszony na ścianie z lustrami grzejnik, którego przednia płyta jest również gładką taflą lustra. Aby rozjaśnić nieco ciemne pomieszczenie, czarny sufit został oświetlony po obwodzie LED-ami, a na podłodze ułożono elegancki, błyszczący, biały gres.

W mieszkaniu królują zaskakujące, pozornie niepasujące do siebie materiały wykończeniowe, ale umiejętnie dobrane tworzą efektowny, spójny wystrój. Wprowadzają klimat nonszalanckiej elegancji, odpowiadającej wyobrażeniom Edyty o niecodziennym, ale jednocześnie przytulnym wnętrzu.

# Kąpiel

## na wagę złota

WYBÓR I OPRACOWANIE:  
EDYTA JABŁOŃSKA,  
ZDJĘCIA: PRODUCENCI



1. Lustro Petal, metal i szkło, śr. 95 cm, westwingnow.pl, **1179 zł**
2. Umywalka GoodHome Surma, ceramika, 48 x 38 cm, wys. 13,2 cm, castorama.pl, **168 zł**
3. Szafka Enhet, płyta meblowa, 60 x 42 cm, wys. 60 cm, IKEA, **288 zł**
4. Bateria wannowa Y, wolno stojąca, wys. 112 cm, omnires.com, **3754 zł**
5. Płytki Carrara Pulpis, ceramika, 29 x 89 cm, opoczno.eu, **170,49 zł (mkw.)**
6. Dozownik Dropios, kamionka i tworzywo sztuczne, 21 x 8 cm, home&you, **35 zł**
7. Wanna Carrera, wolno stojąca, 170 x 80 cm, wys. 59 cm, beliani.pl, **3480 zł**
8. Stolik Wood Suus, metal, 35 x 46 cm, bonami.pl, **422 zł**
9. Ręcznik Estera, bawełna, 50 x 90 cm, Salony Agata, **16,99 zł**

**TANIEJ**

Biel i złoto to wyjątkowa para barw, która uczyni z łazienki ekskluzywny salon kąpielowy. Taki efekt możesz osiągnąć, wybierając droższe lub tańsze produkty.

Fot.: SHUTTERSTOCK.COM



## DROŻEJ

1. Lustro Sun Ray Kare, tworzywo sztuczne i szkło, śr. 84 cm, sfmeble.pl, **1263 zł** 2. Umywalka nabladowa Crea, ceramika, 50 x 50 cm, cersanit.com.pl, **915 zł** 3. Szafka Palace Comad, płyta meblowa, 80 x 45 cm, wys. 80 cm, leroymerlin.pl, **481 zł** 4. Bateria Essence New, wolno stojąca, wys. 78-88,4 cm, grohe.pl, **ok. 6000 zł** 5. Płytki Ambra Bianca, gres, 119,8 x 119,8 cm, tubadzin.pl, **301,97 zł (mkw.)** 6. Dozownik Lux, marmur, 8 x 17 cm, westwingnow.pl, **139,90 zł** 7. Wanna Ariane, wolno stojąca, 165 x 75 cm, wys. 57 cm, roca.pl, **ok. 6636 zł** 8. Stolik Iode, stal, 33 x 46 cm, sfmeble.pl, **476,16 zł** 9. Ręcznik Luis Bambus, bawełna i bambus, 50 x 90 cm, brw.pl, **24,99 zł**

# Wiosenny

# DOM

Wraz ze zmianą pory roku przyszedł czas na nowe dekoracje. Niech świeże barwy oraz roślinne i wielkanocne motywy obudzą wnętrze do życia.

TEKST: EDYTA JABŁOŃSKA, ZDJĘCIA: PRODUCENCI



Zastawa z rysunkiem zajączka może zdobić stół nie tylko wiosną, lecz także przez cały rok. [westwingnow.pl](http://westwingnow.pl)

**S**oczysta zieleń w słoneczny dzień i delikatne barwy pierwszych kwiatów to oznaki wiosny, które budzą w nas radość. Przenosząc je do wnętrza, możemy cieszyć się nimi przez cały dzień. Jak stworzyć pogodny nastrój w domu? To proste, wprowadź do wnętrza nie tylko kolory wiosny, ale również jej symbole – kwiaty, zajączki, baranki, kurczaki – wszystko to, co kojarzy się z rozpoczęciem nowego cyklu w przyrodzie.



# BIEL I ZIELEŃ



Ta subtelna para wprowadzi do wnętrza spokój i nadzieję. Łatwo ją wkomponować w istniejący wystrój, bo pasuje do wielu innych barw. Dobrze łączy się też z różnymi materiałami, np. z naturalnym drewnem. Te barwy to idealny wybór dla osób szukających w domu miejsca na relaks i wyciszenie.



Wiosna to czas na regenerację organizmu, dlatego sięgamy po bogate w witaminy produkty, np. jajka. Przyda się do nich ładny talerz. **home&you**



Niewiele potrzeba, by w jadalni zawitała wiosna, wystarczy na stół położyć obrus z zielonym akcentem. **Polontex**



1. Dekoracyjna piwonia Silk-Ka, tworzywo sztuczne, dł. 57 cm, **99,90 zł**, westwingnow.pl
2. Świeca zapachowa Hedersam, szkło, wosk rzepakowy i parafinowy, 9,5 x 9,5 cm, **19,99 zł**, IKEA
3. Lampa Constance, tkanina i metal, 45 x 100 cm, **ok. 286 zł**, duolla.pl
4. Sztuczna Orchidea, tworzywo sztuczne, wys. 23 cm, **34,99 zł**, jula.pl
5. Komplet plakatów w ramie, papier i drewno, 59 x 47 cm, **ok. 510 zł (2 szt.)**, bloomingville.com
6. Świeca Ancient Oakwoods Vellutier, szkło i wosk, śr. 9 cm, wys. 11,5 cm, **65 zł**, belldecohome.pl
7. Pojemnik dekoracyjny, ceramika, wys. 13,5 cm, **25,99 zł**, brw.pl
8. Figurka Arniegg, tworzywo sztuczne, 6 x 15 cm, **25 zł**, home&you

Ceramiczna, żółta forma do ciasta pięknie zaprezentuje się na wiosennym stole, zwłaszcza w połączeniu z kwiatami i innymi dekoracjami. [bonami.pl](http://bonami.pl)



## SŁONECZNA BARWA

Pełen wigoru z pewnością pobudzi każdego, kto właśnie wiosną potrzebuje odrobiny energii. Żółty kolor sprawi, że we wnętrzu zapanauje radosny nastrój. Możesz go wprowadzić w postaci dodatków i dekoracji oraz ciętych kwiatów, np. żonkili.



Jeśli chcesz odrobinę ożywić wielkanocny stół, dodaj do zastawy żółty akcent, np. filiżanki. **Salony Agata**



5

6



7

8



Jeśli nie masz pod ręką żółtej zastawy ani tkanin lub innych ozdób, użyj do dekoracji ciętych kwiatów. [westwingnow.pl](http://westwingnow.pl)



Chcesz się budzić w wiosennym nastroju? Żółta pościel doda energii nie tylko wnętrzu, ale i tobie. [westwingnow.pl](http://westwingnow.pl)

9

10



1. Zegar Awa Soso Lemnos, sklejka i szkło, śr. 25,40 cm, **437 zł**, [fabrykaform.pl](http://fabrykaform.pl)
2. Dzbaneł Begonia, kamionka, poj. 1,2 l, **ok. 250 zł**, [bloomingville.com](http://bloomingville.com)
3. Kubek Sass & Belle Bohemian Home Mojave, kamionka, poj. 400 ml, **59 zł**, [bonami.pl](http://bonami.pl)
4. Świece blokowe LED, wosk, śr. 7,8 cm, **24,99 zł**, [jula.pl](http://jula.pl)
5. Tkanina Tama, poliester, szer. 155 cm, **23,17 zł (1 mb)**, [sklep.polontex.com.pl](http://sklep.polontex.com.pl)
6. Plakat Cytryny Positano, papier, 50 x 70 cm, **99 zł**, [posterstore.pl](http://posterstore.pl)
7. Wianek wielkanocny, tworzywo sztuczne i naturalne, śr. 20 cm, **29,90 zł**, [Salony Agata](http://Salony Agata)
8. Komplet łyżeczek do herbaty Flower, metal, dł. 12 cm, **119,90 zł (6 szt.)**, [westwingnow.pl](http://westwingnow.pl)
9. Tapeta Gałązki Jabłoni Fresco, papier, 0,52 x 10 m, **59 zł**, [tapetuj.pl](http://tapetuj.pl)
10. Componibili Bio Kartell, tworzywo sztuczne, śr. 32 cm, wys. 58,50 cm, **860 zł**, [fabrykaform.pl](http://fabrykaform.pl)



## WIOSENNA ŁĄKA

O tej porze roku kwiaty jeszcze nie mają tak mocnych barw jak latem, ale ich pastelowe odcienie są wyjątkowo piękne. Mimo wielu kolorów i wzorów wewnątrz nie „ubrane” nie jest krzykliwe, a wręcz przeciwnie, kojarzy się z delikatnym budzeniem się z zimowego snu.

Najłatwiej wprowadzić wiosenny nastrój do wnętrza, zmieniając tkaniny, np. wieszając zasłony w kwiecisty wzór. [alena-firany.pl](http://alena-firany.pl)



Celebruj wiosenne dni, uczując przy bogato zastawionym stole, nie tylko potrawami, ale też barwnymi dekoracjami. [westwingnow.pl](http://westwingnow.pl)





4



Jeśli nie lubisz zbyt dużej ilości wzorów i kolorów we wnętrzu, wybierz jeden kwiecisty element, np. obrus. **home&you**



5

Oprócz dekoracyjnej zastawy oraz pięknych tkanin na wielkanocnym stole nie może zabraknąć ciętych kwiatów w wazonie.

**Salony Agata**



6



7



8



9

1. Plakat Frida Art, papier, 50 x 70 cm, **99 zł**, posterstore.pl 2. Poszewka na poduszkę z serii Garden, bawełna, 45 x 45 cm, **69 zł (2 szt.)**, cellbes.pl 3. Pościel Wspomnienie Lata, bawełna, 140 x 200 cm i 60 x 50 cm, **289 zł**, 7heaven.com.pl 4. Obrus K015, poliester, 130 x 170 cm, **66,30 zł**, sklep.polontex.com.pl 5. Tapeta Superfresco Easy, winylowa na flizelinie, 0,52 x 10 m, **99 zł**, tapetuj.pl 6. Królik świąteczny ręcznie malowany, porcelana, **479 zł**, as.cmielow.com.pl 7. Serwetki Rabbit with Catkins, papier, 20 x 20 cm, **5,99 zł**, brw.pl 8. Serwetki, papier, 20 x 20 cm, **6,99 zł**, Salony Agata 9. Rękawice ogrodnicze, poliester z powłoką nitrylową, **12,99 zł**, jula.pl



# ŚWIECĄCA ozdoba

Bardzo ciekawy efekt daje ledowy łańcuch zamknięty w szklanej kuli, zwłaszcza gdy lampy wiszą w dużej ilości. **beliani.pl**

TEKST: EDYTA JABŁOŃSKA, ZDJĘCIA: PRODUCENCI

Jej głównym zadaniem jest oświetlenie wnętrza po zmroku, ale wykorzystujemy ją również jako dekorację, bo wisząca lampa może być wyjątkowo ozdobna.



Barford, szkło i metal, śr. 32 cm, wys. 23,2 cm, 1 007,37 zł, **ardant.pl**

**W**iszące modele sufitowe to najpopularniejszy rodzaj lamp, który może zagościć w każdym wnętrzu, nawet łazience. Najczęściej montujemy je jako oświetlenie ogólne w centralnym punkcie sufitu, czasami zastępują kinkiety przy łóżku w sypialni, a ostatnio stały się wręcz obowiązkowym elementem oświetlającym stół w jadalni. Zazwyczaj wybieramy modele pod względem designu, by dekorowały i podkreślały styl, w jakim urządzone jest wnętrze. Ważny jest też materiał z którego są wykonane klosze, bo od jego właściwości zależy nie tylko wygląd lampy, ale też sposób padania i jasność światła. Ma on też wpływ na trwałość lampy i rodzaj jej konserwacji.



Gross Solo, szkło i nikiel, 30 x 28 cm, 979,90 zł, **westwingnow.pl**

Pear, szkło i stal,  
22 x 43,5 cm,  
ok. 499 zł,  
**Nowodvorski  
Lighting**



Leitmotiv Drup  
Large, szkło,  
26 x 35,5 cm,  
999 zł, **bonami.pl**



Longis III, szkło i metal,  
22,5 x 20 cm, 479 zł,  
**fabrykaform.pl**



Chicago, szkło i metal, 30 x 19 cm,  
459 zł, **cosmolight.pl**



Callisto, szkło i metal, 43 x 66 cm,  
1079 zł, **markslojd.pl**



Prisma, szkło,  
17 x 40 cm,  
379,90 zł,  
**westwingnow.pl**



Szklane kule są bardzo dekoracyjne,  
zwłaszcza wyposażone w żarówkę  
typu Edison. **Nowodvorski Lighting**

## DELIKATNE SZKŁO

Ten kruchy materiał jest podczas obróbki wyjątkowo plastyczny, więc wykonane z niego oświetlenie może przybierać różne kształty. Najczęściej szkło jest przezroczyste, ale może mieć mleczne wybarwienie, lustrzaną powierzchnię, być kolorowe lub we wzory. Ostatnio bardzo modne są transparentne klosze wyposażone w żarówkę typu Edison. Szkło jest dość trwałe (pod warunkiem, że nie uderzymy go podczas czyszczenia lub zdejmowania lampy) oraz łatwe w utrzymaniu czystości. Jednak należy wziąć pod uwagę fakt, że na tym materiale po zapaleniu światła widać każde zanieczyszczenie, nawet drobinki kurzu, więc trzeba się liczyć z częstym myciem.

Boyne, bambus, 20 x 80 cm,  
399,99 zł, [beliani.pl](http://beliani.pl)

Madagascar Good&Mojo, bambus,  
60 x 60 cm, 1599 zł, [dutchhouse.pl](http://dutchhouse.pl)

Sotto Luce Tsuri, drewno, śr. 45 cm,  
579 zł, [bonami.pl](http://bonami.pl)

Boho, bambus,  
41,5 x 50,5 cm,  
319 zł,  
[belldecohome.pl](http://belldecohome.pl)

Ambon, rattan, 50 x 50 cm,  
1195 zł, [markslojd.pl](http://markslojd.pl)

Amsfield Eglo, drewno,  
śr. 38 cm, 294,90 zł,  
[eglo24.pl](http://eglo24.pl)

## DREWNO, WIKLINA I ...

...bambus, liście traw, bananowca itp. – wszystkie te naturalne materiały wróciły do naszych wnętrz i stały się bardzo modne. Najczęściej wykorzystujemy je w celu podkreślenia stylu np. boho, country albo eko. Fantazyjnie plecione lub z uwidocznionym rysunkiem drewna nie tylko dekorują, ale również wprowadzają ciepły, przytulny klimat do wnętrza. Wybierając te modele jako oświetlenie ogólne, trzeba wziąć pod uwagę, że klosze te najczęściej nie przepuszczają całego światła, więc przyda się dodatkowe oświetlenie np. w postaci kinkietów. Czyszczenie drewna jest dość proste – wystarczy przeznaczony do niego preparat. Trudniej jest umyć plecione klosze, najlepiej zamiast szmatki użyć szczotki z delikatnym włosiem.

Oslo, drewno i stal, 98 x 8 cm,  
od 499 zł, [Nowodvorski Lighting](http://Nowodvorski Lighting)

Plecone z naturalnych materiałów klosze sprawiają, że padające światło jest rozproszone. [dutchhouse.pl](http://dutchhouse.pl)



**Nowodvorski**  
LIGHTING

**Stwórz kameralny klimat  
w jadalni z lampami  
Nowodvorski Lighting**

nowodvorski.com

CANOE 7926



Z metalu można wykonać delikatną, ażurową lampę, która stanie się dekoracją wnętrz urządzonych w różnych stylach. **bonami.pl**

## TWARDA JAK STAL

Modele metalowe najczęściej kojarzymy z wnętrzami urządzonymi w stylu industrialnym i nowoczesnym. Jednak nie musi tak być. Ten materiał można wykorzystać na wiele sposobów, np. wyciąć w nim dekoracyjny wzór, tworząc lampę idealną do klasycznego wnętrza, można też pomalować klosz na kolor pasujący do wiejskiej chaty lub wybrać złoty model np. do stylu glamour. Metal jest nie tylko wszechstronny, ale też trwały i łatwy w konserwacji, wystarczy umyć go wodą z odrobiną detergentu.

Wycięty w metalu roślinny wzór sprawia, że klosz wygląda jak uszyty z koronki. **IKEA**

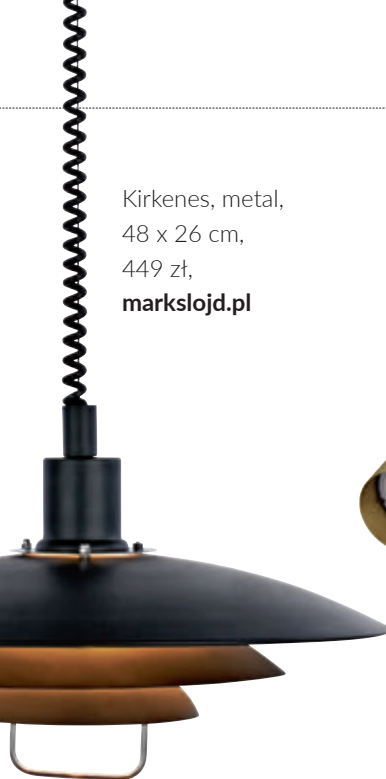

Kirkenes, metal,  
48 x 26 cm,  
449 zł,  
**markslojd.pl**



Mono Surface  
Long II, alumi-  
nium, 31 x 39 cm,  
ok. 299 zł,  
**Nowodvorski  
Lighting**

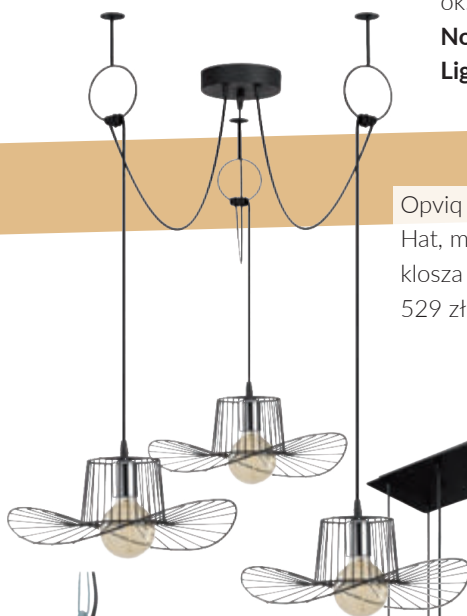

Opviq Lights Tel  
Hat, metal, śr.  
klosza 38 cm,  
529 zł, **bonami.pl**



Didessa, metal, 32 x 32  
cm, 259,99 zł, **beliani.pl**

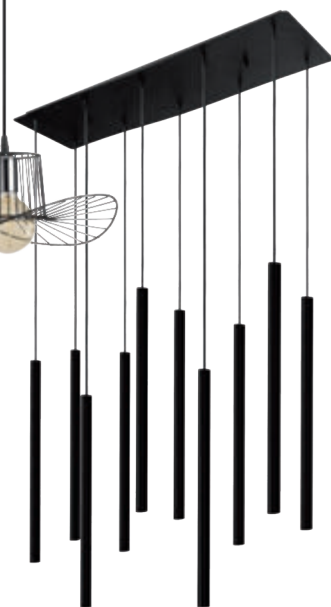

Laser, stal, 20 x 78 cm,  
689,99 zł, **brw.pl**





duolla  



[www.duolla.pl](http://www.duolla.pl)



Abażury z tkaniny mogą mieć różne kształty, np. sześciianu. Powieszone w grupie stanowią ładną dekorację. [beliani.pl](http://beliani.pl)

## ŁADNA TKANINA

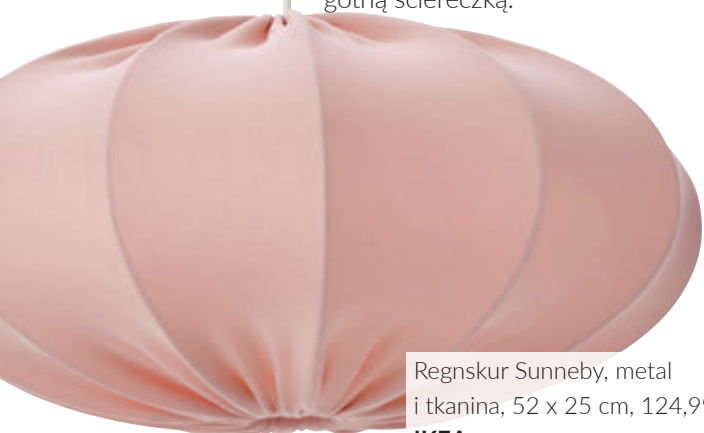
Klasyczne lampy wręcz za nimi przepadają. Tkaninowe klosze ładnie wyglądają samodzielnie lub w połączeniu z metalem i szkłem. Dają delikatne światło, tworząc we wnętrzu wyjątkowy nastrój. Jeśli nie poplamimy klosza tłuszczem lub kolorowym płynem, długo powinien zachować urodę, choć niektóre modele płowieją lub żółkną. Czyścić je należy suchą lub lekko wilgotną ściereczką.



Regnskur Sunneby, metal i tkanina, 52 x 25 cm, 124,99 zł, **IKEA**



Bardzo ładnie wygląda abażur z plisowanej tkaniny, która tworzy delikatne pasy. [westwingnow.pl](http://westwingnow.pl)

Amy, metal i tkanina, śr. 40 cm,  
379,99 zł, **brw.pl**



Monaco, tkanina i metal,  
śr. 50 cm, 299zł, **Salony Agata**



Areca, tkanina, śr. 45 cm,  
ok. 273 zł, **duolla.pl**



Soho, tkanina,  
śr. 40 cm, ok. 363 zł,  
**duolla.pl**



Abu Dhabi, tkanina i metal,  
śr. 50 cm, 949 zł, **cosmolight.pl**

## Ważny przełącznik

Lampy wiszące włączamy łącznikami ściennymi. Najczęściej montujemy je na wysokości 90 cm, tuż przy wejściu do pomieszczenia. To jest najlepsze rozwiązanie, pod warunkiem że lampa spełnia funkcję oświetlenia ogólnego (montowanego w centralnym punkcie pomieszczenia i mającego na celu całkowite jego oświetlenie). Natomiast gdy lampa zamontowana jest np. przy łóżku lub nad stołem, najlepiej łącznik umieścić w pobliżu tej strefy. Wybierając osprzęt, warto zastanowić się nad jego wyglądem, bo choć niewielki może wiele we wnętrzu zmienić. Obecnie do wyboru są modele w różnych kształtach i kolorach, można je dobrać nie tylko do stylu, ale i kolorystyki wnętrza. Na zdjęciu łącznik z serii Deco firmy Karlik Elektrotechnik.

Fot.: Karlik Elektrotechnik



# POBUJAJMY w obłokach

Po długiej, szaroburej zimie chyba niczego nie brakuje nam bardziej niż błękitnego nieba z pięknymi białymi obłokami. Zanim ciepłe dni na dobre rozgoszczą się na zewnątrz, stwórzmy sobie taką aurę w domu.

TEKST: EDYTA JABŁOŃSKA ZDJĘCIA: PRODUCENCI



Abażur Silvia marki Umage na tle niebieskiej ściany wygląda jak podświetlony słońcem obłok. **bonami.pl**



8



9



10



11



12

1. Tapeta Holden Over The Rainbow, papier, 100,5 x 53 cm, **150 zł**, tapetuj.pl 2. Klosz Krusning, papier, śr. 43 cm, **29,99 zł**, IKEA 3. Dywan Leighton, poliester, śr. 200 cm, **729,90 zł**, westwingnow.pl 4. Plakat Zakochani, papier, 29,7 x 42 cm, **49 zł**, Kamila Lenarcik/pakamera.pl 5. Lampka Pina Inspire, tworzywo sztuczne, 43 x 15 cm, **69,90 zł**, Leroy Merlin 6. Wersalka Max IX, tkanina i drewno, 200 x 98 cm, wys. 88 cm, unimebel.pl 7. Poduszka Minky Lulu, poliester, 40 x 25 cm, **34,90 zł**, Salony Agata 8. Cosmopolitan Design Vienna, tkanina, metal i drewno, 255 x 92 cm, wys. 95 cm, **5990 zł**, bonami.pl 9. Dywan Laos Arabeska Obsession, poliester, 160 x 230 cm, **994 zł**, fabrykaform.pl 10. Świecznik Plisa, szkło, 9 x 10 cm, **14,99 zł**, brw.pl 11. Kubek 70's Moss HKliving, ceramika, 7,5 x 8 cm, **33,99 zł**, dutchhouse.pl 12. Poszewka Mimble, poliester, 45 x 45 cm, **29 zł**, home&you



# Nowalijki

## Warzywa ze skrzynki na talerz

TEKST: KATARZYNA JODŁOWSKA-TUREK ZDJĘCIA: SHUTTERSTOCK.COM

Dni coraz dłuższe. Słońce grzeje coraz mocniej. Wokół nas pojawiają się pierwsze oznaki wiosny. Budzi się w nas chęć do bycia bliżej natury, do siania, sadzenia, podlewania i pielęgnowania roślin. Ogrodnictwo to niesamowita przygoda! Mogą ją przeżyć nie tylko posiadacze ogrodów i działek, lecz także właściciele balkonów i tarasów. To idealne miejsca na warzywnik i/lub zielnik. Wybór jest ogromny i zachwyca paletą barw.



## OD CZEGO ZACZAĆ? CZY POJEMNIKI SPRAWDZĄ SIĘ W WARZYWNYM OGRODZIE?

Do stworzenia warzywnika na balkonie możemy wykorzystać drewniane skrzynie – wykonane samodzielnie lub gotowe oraz donice – ceramiczne, drewniane, kamienne, metalowe, z technoratanu lub tworzywa sztucznego. Przy wyborze pojemników warto pamiętać, że powinny one mieć co najmniej 20 cm wysokości, a donice, w których planujemy uprawiać np. pomidory lub paprykę, co najmniej 10 litrów pojemności.

Jeśli rozpoczynamy prace ogrodowe w okresie, gdy nadal występują przymrozki, warto pomyśleć o izolacji ze styropianu. W przypadku skrzyń wykonanych z drewna należy pamiętać o wyłożeniu ich wnętrza czarną folią, aby zabezpieczyć drewno przed gniciem. Na dno każdego pojemnika wsypujemy warstwę drenażu – keramzyt, żwir lub inne kruszywo, które zabezpieczy korzenie roślin przed gniciem.



Stojak na kwiaty AND, wys. 71cm,  
229 zł i donica STORLOM śr. 36/27,  
369 zł / 2 szt. Jysk.pl



**O**gród warzywny i zielnik w skrzyniach i donicach to świetne rozwiązanie na własną uprawę ekologiczną. Pozwala na uprawianie na małej powierzchni różnych gatunków roślin i tworzenie kompozycji o dużych walorach estetycznych. Rośliny mogą być sadzone gęściej niż w ogrodzie, co przy indywidualnie dobranym podłożu pozwala uzyskać większą ilość plonów lepszej jakości niż przy uprawie polowej.

Fot(2): JYSK.PL

## JAKA ZIEMIA JEST NAJLEPSZA DO UPRAWY WARZYW NA BALKONIE LUB TARASIE?

Warzywa i zioła w uprawie balkonowej są dość wymagające i nie lubią konkurować o dostęp do wody i składników pokarmowych. Potrzebują podłoża bogatego w próchnicę, zawierającego dużo rozłożonych składników mineralnych oraz kwasów humusowych. Aby zapewnić korzeniom roślin stały dostęp do wilgoci i poprawić właściwości fizyczne ziemi, warto zastosować hydrożel, mieszając go z podłożem w pojemnikach jeszcze przed posadzeniem lub wysianiem warzyw i ziół.



## JAKIE ROŚLINY WYBRAĆ DO WARZYWNEGO OGRODU NA BALKONIE?

W uprawie balkonowej warzywa możemy wysiewać bezpośrednio do gruntu lub sadzić gotowe rozsady. W skrzyniach świetnie będą się prezentowały warzywa liściaste, np.

- różne gatunki sałaty (masłowa, liściowa, głowiasta),
- natka pietruszki,
- koperek,
- szpinak,
- szczaw
- roszponka,
- rukola,
- cykoria endywia
- burak liściowy.

Warto wprowadzić do uprawy warzywa w wersji mini, np. kapustę głowiastą białą **'Piccolir'**, kapustę czerwoną **'Redball'** lub kapustę włoską odmiany **'Fiona'**.

W skrzyniach można również posiać warzywa korzeniowe, takie jak: rzodkiewka, pietruszka, buraki i marchew, w tym również odmiany mini (**'Baby Carrots'**, **'Caracas'**, **'Pariser Markt'** i **'Mercado de Paris'**).

Od połowy maja można również wysiewać rośliny strączkowe – fasolkę szparagową, groch i bób oraz sadzić rozsady ziół: bazylię, oregano, miętę, melisę, majeranek, rozmaryn, lubczyk i wiele innych. Po „zimnej Zoście”



można również posadzić pomidory koktajlowe np. odmiany **'Maskotka'** i **'Koralik'** oraz niskopienne odmiany **'Balkoni Red'** i **'Ola Polka'**, a także paprykę, cukinię, dynię i patisony.

W naszym warzywniku powinno znaleźć się miejsce dla roślin, których kwiaty są nie tylko piękne, ale również smaczne, dla nasturcji, bratków i lawendy.





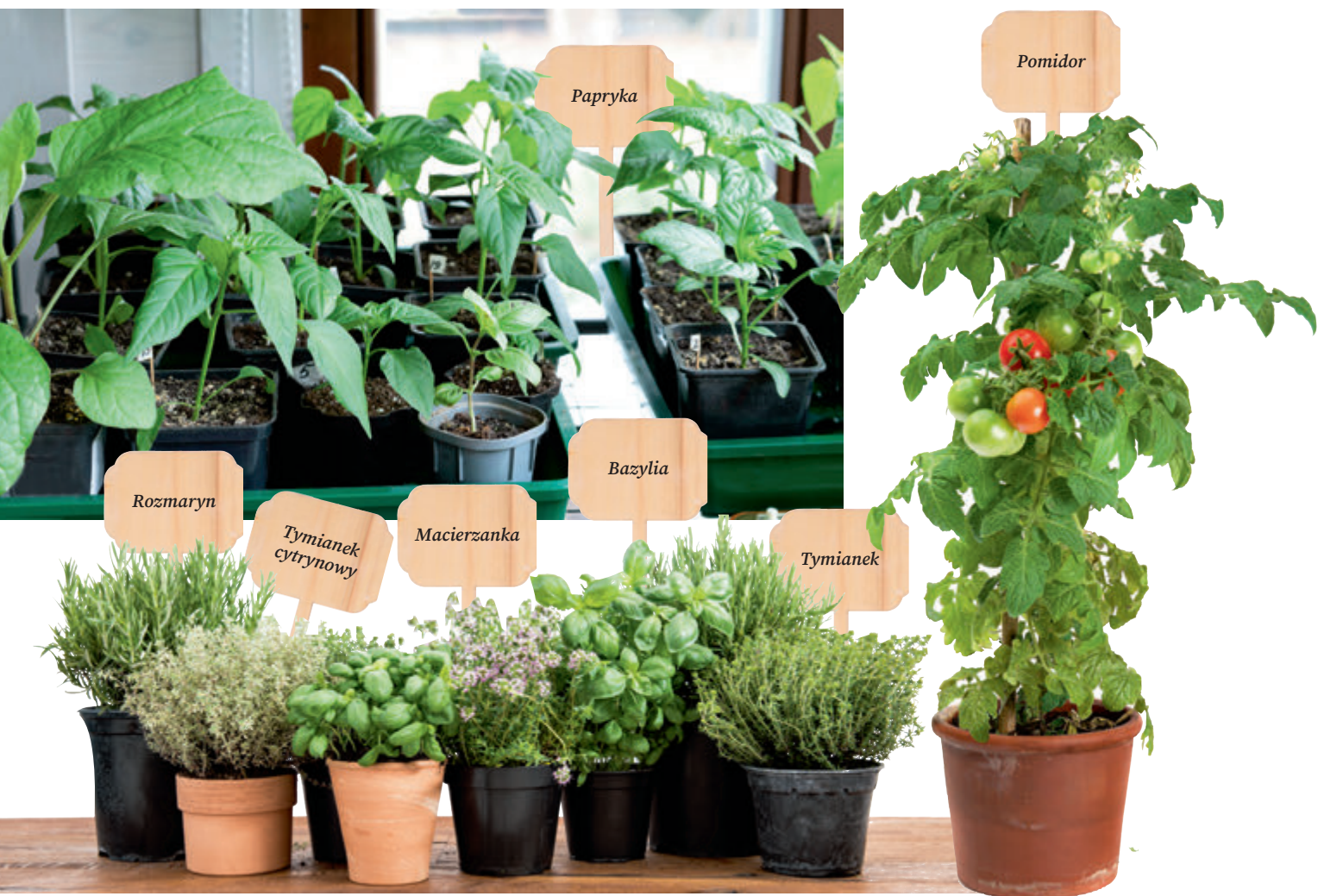

## PODLEWANIE I NAWOŻENIE WARZYWNIA NA BALKONIE LUB TARASIE



Warzywa uprawiane w skrzyniach i donicach wymagają regularnego podlewania. Ziemia w pojemnikach nagrzewa się, co sprzyja szybszej wegetacji, ale również powoduje, że rośliny wymagają częstszego podlewania niż te w ogrodzie czy na działce. W okresie, w którym mogą wystąpić przymrozki, powinniśmy podlewać rośliny wyłącznie rano i całkowicie zrezygnować z podlewania wieczorem, gdyż może to spowodować przemarznięcie bryły korzeniowej roślin.

Warzywa i zioła w uprawie balkonowej wymagają regularnego zasilania, najlepiej naturalnego. Ekologiczny ogród warzywny i zielnik możemy nawozić od wiosny do jesieni biohumusem, kompostem i granulowanym obornikiem.



# PRODUCENT PŁYTEK

na ściany | podłogi | tarasy | schody | parapety

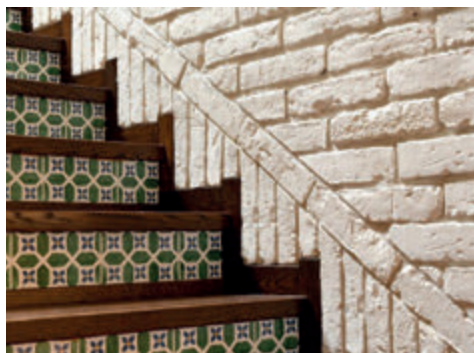

tel. +48 46 856 40 40 | tel. +48 602 292 707

biuro@elkaminodom.pl | www.elkaminodom.pl





NOWE DRZWI, NOWE DEKORY, NOWE AKCESORIA.  
ZOBACZ NASZ NOWY KATALOG PRODUKTÓW!

[VOSTER.PL/KATALOG](https://voster.pl/katalog)